

제 13 회

목포 통계 연보

STATISTICAL YEARBOOK
OF MOGPO

1973



목포시
THE CITY OF MOGPO

국 민 교 육 헌 장

우리는 민족 중흥의 역사적 사명을 띠고 이땅에 태어났다
조상의 빛난 얼을 오늘에 되살려, 안으로 자주 독립의 자세를
확립하고, 밖으로 민족 공영에 이바지할 때다. 이에 우리의
나아갈 바를 밝혀 교육의 지표로 삼는다.

성실한 마음과 튼튼한 몸으로, 학문과 기술을 배우고 익히며,
라고난 저마다의 소질을 계발하고, 우리의 처지를 약진의 발판
으로 삼아, 창조와 개혁의 정신을 기른다. 공의와 질서
를 앞세우며 능력과 실질을 중상하고, 경애와 신의에 뿌리박은
상서 창조와 건흥을 이어받아, 명랑하고 따뜻한 협동 정신을
복돋운다. 우리의 창의와 협력을 바탕으로 나라가 발전하며,
나라의 융성이 나의 발전의 근본임을 깨달아, 자유와 권리에
따르는 책임과 의무를 다하며, 스스로 국가 건설에 참여하고
봉사하는 국민 정신을 드높인다.

반공 민주 정신에 투철한 애국 애족이 우리의 삶의 길이며,
자유 세계의 이상을 실현하는 기반이다. 길이 흑손에 들려 줄
영광된 통일 조국의 앞날을 내다보며, 신념과 긍지를 지닌 근면
한 국민으로서, 민족의 슬기를 모아 줄기찬 노력으로 새 역사
를 창조하자.

1968년 12월 5일

공무원의 신조

1. 우리 공무원은 민족 중흥에 앞장선 영광스러운 길잡이 임을 자부한다.
1. 우리 공무원은 창의와 근면 친절과 공정으로 국민의 신임을 얻는다.
1. 우리 공무원은 청렴결백하여 겨레의 공복으로 국가에 봉사 한다.

머 리 말



지난 1년은 잘살아 보겠다는 온 겨레의 염원을 모아 박 대통령각하께서 주도하신 새마을 운동이 마침내 전국방방 곡곡에 메아리쳐서 우리의 국토를 새로운 삶의 터전으로 다듬고 오랫동안 단절되었던 남북간에 대화를 시도했는가 하면, 슬기로운 배달 민족으로서의 긍지와 신념을 높이려는 유신과업이 시작된 전진과 보람의 한해로서 우리 민족사에 또 하나의 전환점을 기록한 역사적인 시기였습니다.

이와같은 지난 한해는 우리 목포시도 시대적 조류와 역사적 사명에 따라 의욕과 희망을 갖고 새 출발을 다짐한 보람찬 시기였습니다.

조성공사가 끝난 13만 9천평의 목포공업단지에는 국내의 기업인들의 입주계약 신청이 활발하고 시가지는 재개발, 정비작업의 손질이 폭넓게 미치기 시작 했는가 하면, 의함신설을 비롯한 원대한 목포시 개발계획이 다듬어지고 마련되었으며, 시민들은 오랫동안 외면했던 정부시책에 수긍하고 참여하는 적극적인 자세를 불러 일으켜 지역개발에 발벗고 나섰습니다. 아직은 수량으로 뚜렷이 나타나는 두드러진 성과는 없지만 그러나 이러한 모습들은 시정 전반에서 하나씩 하나씩 찾아 볼 수 있게 되었습니다.

이 책자는 이러한 새 전기를 맞이한 목포시의 모습들을 기록하여 한데 모았습니다.

통계가 불확실한 상황에서 현명한 결정을 하기 위한 방법의 하나로써 중대한 의바를 가지고 있다는 사실을 생각할 때, 이 한편의 책자는 분명 큰 뜻을 내포하고 있으리라 생각합니다만, 한편으로는 모든 여건이 아직도 불충분하여 소기의 목적을 달성하는데 부족함이 많으리라 믿습니다.

이러한 미비점은 앞으로 여러분의 힐책을 받아서 서슴치 않고 수정 보완하겠습니다.

계속하여 성원과 협조를 바랍니다.

1973년 8월 일

목포시장 김 동 석

목포 시민의 노래

권일송 작사
음 협 작곡



빛 나거라 남녘 바다 햇 빛 도 밝- 아
용 머-리 푸른 물결 전 설 의 삼- 학



유 - 달 에 기슭 치는 파 도 드 높 이
노 - 적 봉 타는 정기 한 팔 에 안 고



가 슴마다 여울 지는 사 랑 과 꿈 을
우 령차게 나래 치는 이 상 도 높 다



가 - 꾸 며 꽃피 우리 자 랑 의 누 리

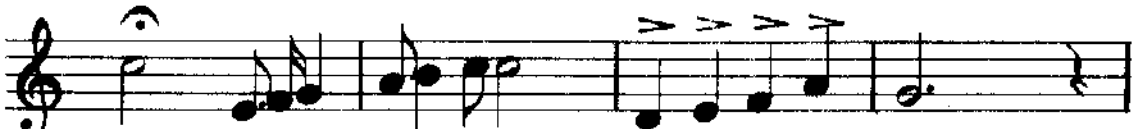

후렴

아 멧뿌리 그 큰 기상 다 지 는 한 맘



우 - 리 는 목포시 민 미 더-운 형 제

1973 시정목표와 시책

〈번영을 향한 19만의 총화전진〉

1. 생산기반 조성

- ① 용수원 개발
- ② 공장 유치와 중소기업 육성
- ③ 부두 정비

2. 생활 환경 정비

- ① 가로, 하수도의 확장 정비
- ② 주택 건설과 지붕개량
- ③ 도읍 정비와 녹화

3. 새 시민상 정립

- ① 새마을 사업추진
- ② 주민복지 향상
- ③ 건전사회 풍토조성

목포 시민헌장

<전 문>

위로는 호남 옥토 아래로는 다도해를 주름잡고 있는 우리 목포는 해산물과 농산물의 집산지요 남도정서의 발상지이기도 합니다.

멀리 외국으로 오고가는 대형 선박들의 출입항은 항구 도시로서의 풍성한 면모를 가다듬고 있습니다.

한편 영산강 하류의 개발과 더불어 앞날을 기약 할 수 있는 번영과 영광의 터전에 자리잡고 있습니다.

이제 우리 목포시민은 모름지기 그 몸가짐에 다음과 같은 긍지를 살려 더욱더 살기 좋은 고장을 이룩하기 위하여 몸과 마음을 바칩시다.

<본 문>

1. 바른 말을 씁시다.
 2. 향토를 사랑 합시다.
 3. 거리를 깨끗이 합시다.
 4. 찾아오는 손님에게 친절합시다.
 5. 이웃을 사랑하고 건설을 위해 서로 협력 합시다.
-



시화의 해설

1. 뿌리는 어떠한 역경에도 굴하지 않고 곳곳이 살아나는
강한 생명력을 지니고 있어 자립정신을 뜻함
2. 앞은 미각적인 관상가치는 없으나 활짝편 손 같아서
힘찬 건설 역군의 손을 상징함
3. 열매는 꽃을 따로 피는 것이 아니라 함께 한 부분에서
피고 열림으로써 자조정신을 뜻함
4. 무화과는 오래전부터 우리고장의 주산물로 되어
협동정신이 강하고 애향심이 투철한 시민의 기풍을 상징함



남도의 경서가 감도는 유달산 중턱에 한국 고전
건축 양식을 살려 새로 복원된 유선각

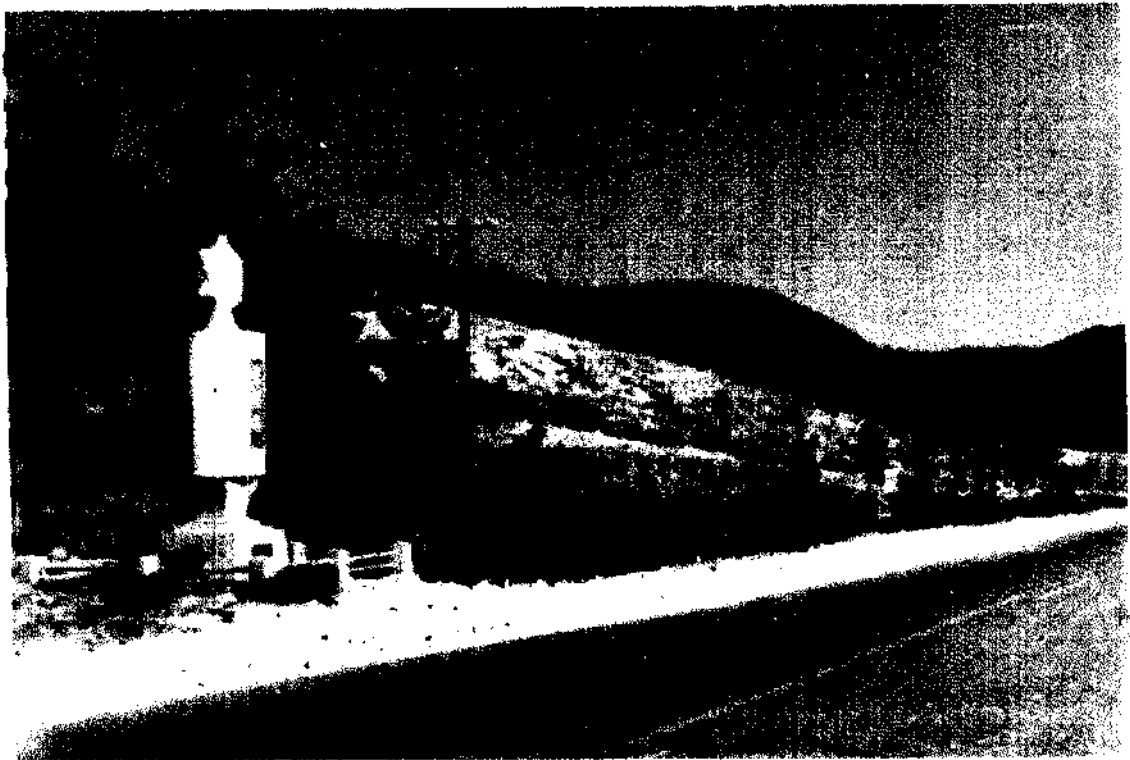

73. 7. 1 행정 구역 개편으로 시군계에 세워진
목포시의 경계비

법 례

1. 본 연보 편집은 청내 자설과 사업소 각 기관 및 시내 주요 기관에서 작성한 자료를 수집하여 편집한 것임.
2. 본 연보는 1972년 12월 31일 현재를 기준으로 하였으나 기준일을 달리하는 통계표는 별도 표시하였음.
3. 통계표의 계수중 단위 미만의 수는 사사오입을 원칙으로 한 것이므로 내용의 학계가 총수와 일치하지 않은 경우가 있을 것임.
4. 본 연보의 통계표 중 그 내용이 전년도에 게재한 것과 맞지 않은 것은 본 연보에서 정정된 것으로 본 연보분이 정확함.
5. 본 연보는 1968년부터 1972년분을 게재하였음.
6. 본 연보에 수록된 자료중 상세한 내역이 필요하거나 오식된 점이 있으면 주기한 자료출처 또는 당시 총부과에 문의하시기 바람.
7. 본 연보에 사용된 통계표의 부호는 다음과 같음.

- 0 단위 미만
- 해당수가 없음
- … 해당수가 미상
- △ 부정수

총 목 차

I. 토지와 자연.....	1
II. 기 상.....	5
III. 가구 및 인구.....	7
IV. 농 업.....	16
V. 임 업.....	43
VI. 수 산 업.....	47
VII. 광 업.....	54
VIII. 제 조 업.....	55
IX. 건 설 업.....	62
X. 운 수.....	71
XI. 무 역.....	81
XII. 통 신.....	82
XIII. 전 력.....	85
XIV. 상 업.....	86
XV. 금 융.....	91
XVI. 재 정.....	96
XVII. 공 무 원.....	101
XVIII. 교 육.....	108
XIX. 분 화.....	117
XX. 후 생.....	122
XXI. 보 건.....	136
XXII. 보 안.....	155
XXIII. 사 법.....	163
XXIV. 재해 및 사고.....	165
XXV. 선 거.....	169
XXVI. 부 록.....	176

목 차

I. 토지와 자연		31. 지급비료생산실적.....	30
1. 연 령.....	1	32. 농약소비량.....	32
2. 위치와경리.....	2	33. 종자생산사업실적.....	32
3. 지 형.....	2	34. 농기구보유상황.....	33
4. 산 약.....	2	35. 수리현황 및 수리사업실적.....	34
5. 행정구역.....	3	36. 양곡주매실태.....	34
6. 토지종별면적.....	4	37. 영농자금융자상황.....	34
II. 기 상		38. 정부관리양곡보관창고현황.....	35
7. 기상개황.....	5	39. 양곡도정공장현황.....	35
8. 천기일수.....	6	40. 농업협동조합현황.....	35
9. 월별강우량.....	6	41. 농촌각구락부조직상황.....	36
III. 가구 및 인구		42. 잠전생산 및 공판량.....	36
10. 도별가구인구.....	7	43. 농산물검사.....	37
11. 전국도시가구인구.....	8	44. 시관리양곡내역상황.....	38
12. 시군별가구인구.....	9	45. 가축사양가구수.....	38
13. 목포시인구누년통계.....	10	46. 가축사육현황.....	39
14. 동별가구인구.....	10	47. 축우배정지연적.....	41
15. 연령계급 및 성별인구.....	11	48. 도축상황.....	41
16. 연령계급 및 성별인구(속).....	12	49. 수의시범포.....	41
17. 외국인거주상황.....	14	50. 가축방역실적.....	42
18. 인구동태신고상황.....	14	V. 임 업	
19. 호적처리건수.....	15	51. 임상별임야면적.....	43
IV. 농 업		52. 소유별임야면적.....	43
20. 목적별 및 형태별농업가구포.....	16	53. 소유별임야축척.....	44
21. 연령별농가인구수.....	17	54. 조립상황.....	44
22. 경작규모별농가구수 및 면적.....	18	55. 임산물재생산상황.....	44
23. 업태별농가구수.....	19	56. 임산물료생산실적.....	45
24. 경지면적.....	20	57. 제재상황.....	45
25. 식량작물수확고.....	21	58. 산림범죄검거 및 처리상황.....	46
26. 부용작물수확고.....	21	59. 산림피해상황.....	46
27. 소채류수확고.....	22	VI. 수 산 업	
28. 파실류수확고.....	27	60. 수산업자가구 및 인구.....	47
29. 수도관계시설별면적 및 수확고.....	28	61. 수산업체별가구 및 인구.....	47
30. 들비소비실적.....	29	62. 어종별어획고.....	48
		63. 수산물제품.....	49

64. 수산물양식고.....49
 65. 부정어업단속상황.....50
 66. 어선보유상황.....50
 67. 어업협동조합운영상황.....51
 68. 월별어획고.....51
 69. 어종별어획고.....52

VII. 광업

70. 광종별광구수.....51
 71. 무연탄수급상황.....51

VIII. 제조업

72. 제조업체분포상황.....55
 73. 중소기업자금유자상황.....56
 74. 각종제조업체생산액.....57
 75. 섬유공업생산실적.....58
 76. 식료품생산실적.....58
 77. 음료품생산실적.....58
 78. 화류의류 및 장식품생산실적.....58
 79. 제조업 및 목제품생산실적.....59
 80. 가구 및 장치품생산실적.....59
 81. 피혁 및 피혁제품생산실적.....59
 82. 고무제품생산실적.....59
 83. 토석 및 유리제품생산실적.....60
 84. 석유 및 석탄제품생산실적.....60
 85. 기계류생산실적.....60
 86. 수송용기계류생산실적.....61
 87. 제련.....61

IX. 건설업

88. 건설업자면허상황.....62
 89. 건설기술자현황.....62
 90. 도시건축허가상황.....63
 91. 도로현황.....63
 92. 도로건설현황.....64
 93. 교량현황.....64
 94. 항만시설상황.....65
 95. 주택현황.....65
 96. 수도시설상황.....65
 97. 상수도수원시설현황.....66
 98. 상수도관(송배급수)현황.....68
 99. 상수도시설현황.....69

100. 양수기장치현황.....70
 101. 수도사용료과징상황.....70

X. 운수

102. 자동차분포상황.....71
 103. 택시여객자동차운송사업.....71
 104. 합승여객자동차운송사업.....72
 105. 노선회물자동차운송사업.....72
 106. 장의자동차운송사업.....72
 107. 구역회물자동차운송사업.....73
 108. 선박보유현황.....73
 109. 철도운송실적.....74
 110. 해운실적.....74
 111. 자전거 및 우마차상황.....75
 112. 교통량조사표.....76
 113. 시비버스운행노선일람표.....76
 114. 정기여객선운행일람표.....78
 115. 항만시설현황.....80

XI. 무역

116. 수출업체 및 실적.....81

XII. 통신

117. 우편시설수.....82
 118. 우편발취급소.....82
 119. 외국우편발취급상황.....82
 120. 전보취급상황.....83
 121. 전화가입 및 전화보급수입상황.....83
 122. 국제전화통수.....84
 123. 우편저금 및 대체저금수불액.....84

XIII. 전력

124. 발전량.....85
 125. 전기가설상황.....85
 126. 용도별전력수요상황.....85

XIV. 상업

127. 상공회의소운영상황.....86
 128. 시장현황.....86
 129. 도매상점수.....87
 130. 소매상점수.....89
 131. 제량기보유상황.....91

XV. 금 용

132. 금융기관 및 직원상황91
 133. 금융기관별예금 및 대출금상황92
 134. 어음지불 및 부도상황92
 135. 공사립전담포유금상황93
 136. 국민저축실적93
 137. 서민금융상황93
 138. 보험업현황94
 139. 우편저금상황94
 140. 저축조합저축상황95

XVI. 재 정

141. 국세 및 지방세 증복변과징실적96
 142. 지방세 과징상황98
 143. 조세부담상황98
 144. 시공유재산현황98
 145. 시일반회계세입세출결산상황99
 146. 시특별회계세입 세출결산상황99
 147. 시세입세출결산상황100
 148. 시교육특별회계세입세출결산상황100

XVII. 공 무 원

149. 시대기관수 및 공무원총수101
 150. 시공무원수103
 151. 동공무원수103
 152. 경찰 및소방공무원수103
 153. 교육행정공무원수104
 154. 국민학교교직원수(공립)104
 155. 중학교공무원(공·사립)105
 156. 고등학교공무원현황106
 157. 대학교공무원수107
 158. 공무원교육실적107

XVIII. 교 육

159. 각급학교인원108
 160. 적령아동현황110
 161. 국민학교상황110
 162. 중학교상황111
 163. 인문고등학교상황111
 164. 실업고등학교상황112
 165. 전문학교상황112
 166. 초급대학상황112

167. 고등기술학교상황113
 168. 특수학교상황113
 169. 유치원상황114
 170. 학원 및 강습소상황114
 171. 국민학교상황115
 172. 중학교상황116
 173. 고등학교상황116
 174. 초급대학상황116

XIX. 문 화

175. 공연장상황117
 176. 공공도서관상황117
 177. 마을문교설치상황117
 178. 흥행스모오스 및 유기사실118
 179. 라디오 및 텔레비전보급상황119
 180. 신문통신보급상황120
 181. 종교단체상황121

XX. 후 생

182. 후생시설수용자상황122
 183. 기아취급상황122
 184. 부랑아단체상황123
 185. 혼혈아실태조사123
 186. 고아일양위탁 및 거택구호상황123
 187. 유학여성동태상황123
 188. 미망인실태124
 189. 미신임자실태126
 190. 영세민구호방곡실적128
 191. 이계민구호사업실적128
 192. 자조근로사업상황128
 193. 실업자공공사업장취업장상황129
 194. 공공구호대상자수129
 195. 사업체별노동감육실적130
 196. 노동쟁의상황130
 197. 노동조합운영상황131
 198. 직업안정소유업상황131
 199. 원호대상자현황132
 200. 원호대상자원호상황132
 201. 원호대상자취업상황133
 202. 유자녀취학상황133
 203. 저소득자사회원수 및 희비보급실적134
 204. 저소득자구호물자방출량135

205. 경소사업현황.....135	244. 등기사건.....164
XVI. 보 건	245. 제일심민사사건.....164
206. 의료시설현황.....136	
207. 의료업자문교상황.....133	XXIV. 재해 및 사고
208. 전문의포방과복허가상황.....138	246. 풍수해 상황.....165
209. 보건의료사업실적.....139	247. 전몰화제발생상황.....165
210. 의약품영업자수.....140	248. 화재발생상황.....165
211. 무성의의료인지낸촉자수.....141	249. 교통사고발생상황.....166
212. 약사감시상황.....142	250. 폭발물사고발생상황.....167
213. 바약중독자수.....143	251. 선비사고현황.....167
214. 이기용사 및 조려사 벌회자수.....143	252. 소방기구보유수.....167
215. 환경위생업소.....144	
216. 식품위생업소수.....146	XXV. 선 거
217. 가족계획사업실적.....148	253. 통일주최국민회의대의원선거상황.....168
218. 가족계획상담소운영상황.....149	254. 72년12월21일시행국민투표상황.....170
219. 절덕관리사업실적.....150	
220. 나뉜자봉복상황.....151	XXVI. 부 록
221. 춘추기중우성중선력.....151	255. 시강행짐장비현황.....176
222. 예방접종인원수.....152	256. 시침기동장비현황.....176
223. 비경전염병환자발생사망.....153	257. 등진장비시침통계.....176
224. 성병감진상황.....154	258. 사무장비현황.....176
225. 정관 및 무크시술현황.....154	259. 민원신용영선적통계.....177
XXII. 보 안	260. 수발문서처리통계.....177
226. 구속영장 및 긴급구속영장청구집행상황.....155	261. 민원서류처리통계.....177
227. 경찰범죄통계.....156	262. 공업단지조성현황.....178
228. 피의자직업별통계.....156	263. 공업단지입주및부지분양현황.....179
229. 학력별범죄통계.....157	264. 목포시주요상품도매가격.....180
230. 연령별범죄통계.....157	265. 목포항선박출입상황.....184
231. 주력범죄지상황.....157	266. 목포항화물출입상황.....186
232. 밀수범죄지상황.....158	267. 목포항화물종류입상황.....188
233. 소년범죄건거수.....158	268. 망종곡현황.....190
234. 산림범죄건거수.....159	269. 남매판매현황.....190
235. 자동차단속상황.....159	270. 보호문화제.....191
236. 변사자발생상황.....160	271. 역대도지사.....192
237. 자살자상황.....160	272. 역대시장.....192
238. 유실물취득상황.....161	273. 역대부시장.....193
239. 민유종보허가상황.....161	274. 시간부.....193
240. 운전자현황.....161	275. 목포시기구표.....194
241. 자동차운전면허상황.....162	276. 행정구역일람표.....195
XXIII. 사 법	277. 곡류용량중량확산표.....196
242. 변호사개업자현황.....163	278. 계량단위환산표.....197
243. 각종대서업자현황.....163	279. 시공간리정표.....198
	280. 인형대조표.....199

통 계 도 표

1. 토 지
2. 기 후(강우량)
3. 인 구
4. 인 구 추 세
5. 밀 만 회 계 예 산 액
6. 특 별 회 계(삼수도)결산액
7. 조 세 부 담 상 황
8. 경 작 규 모 별 농 가 수

1. 토지

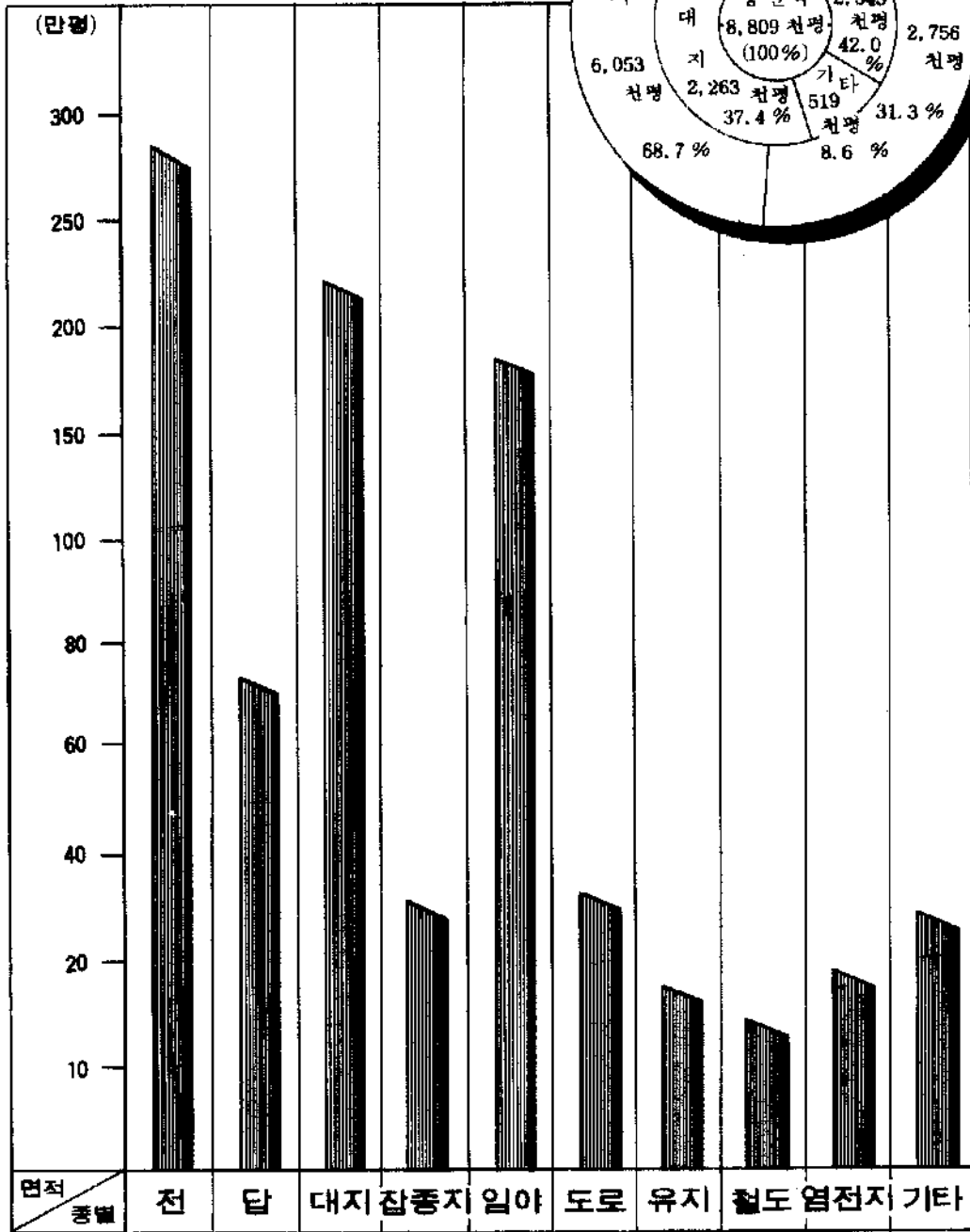

2. 기 후 (강우량, 온도)

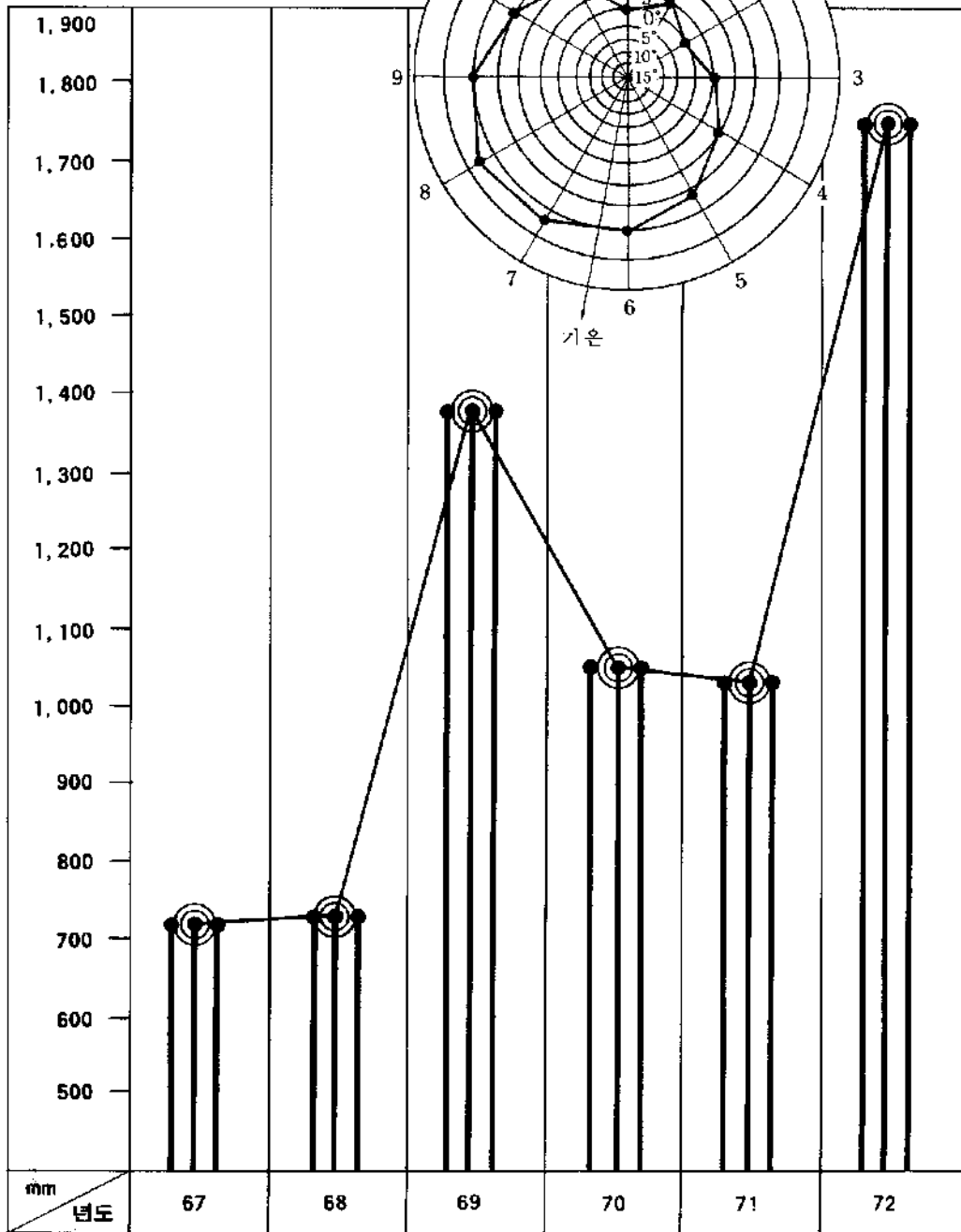

3. 인 구

(명)

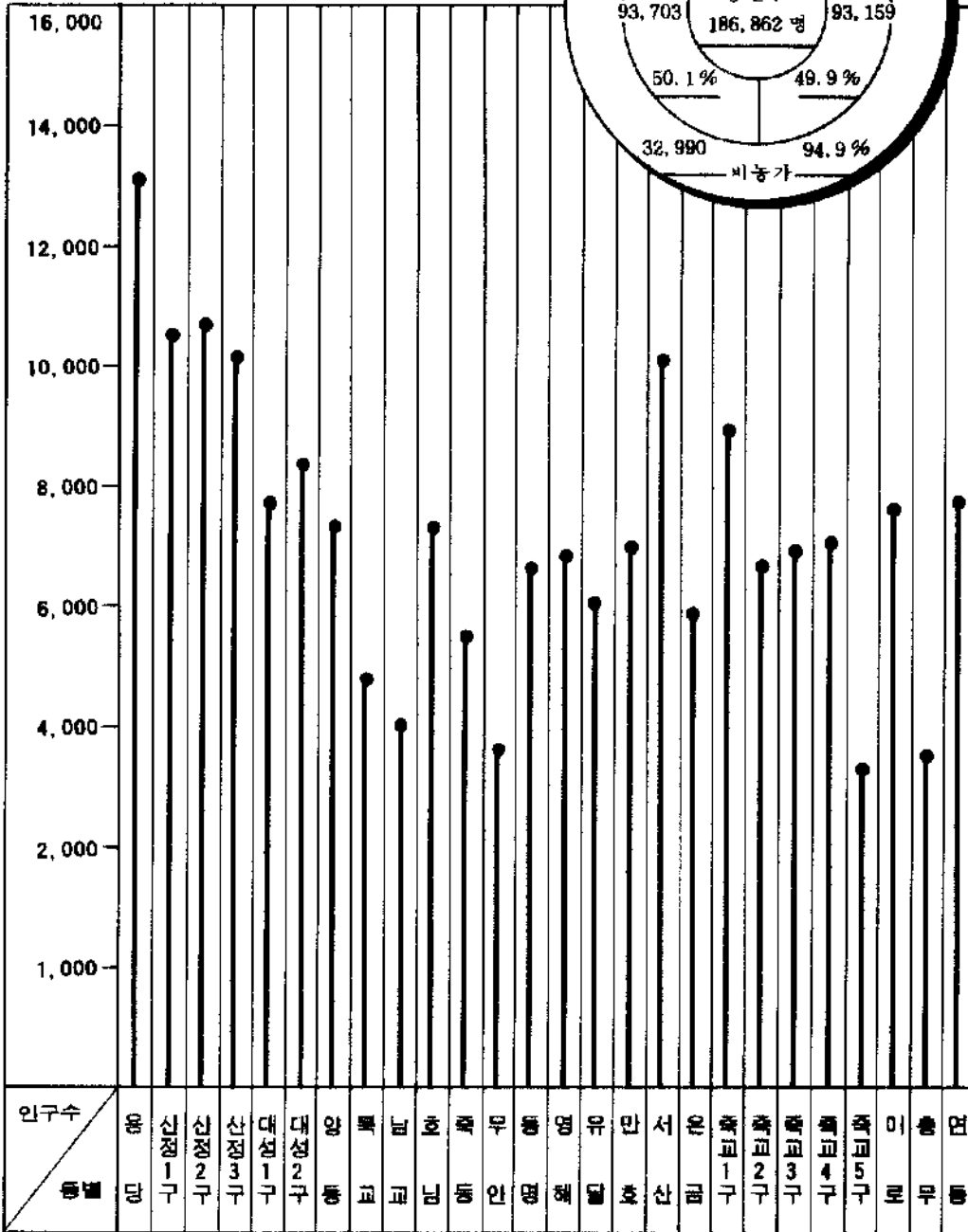

4. 인구추세

(천명)

면	—○—
군	- - -○-
읍	—○—

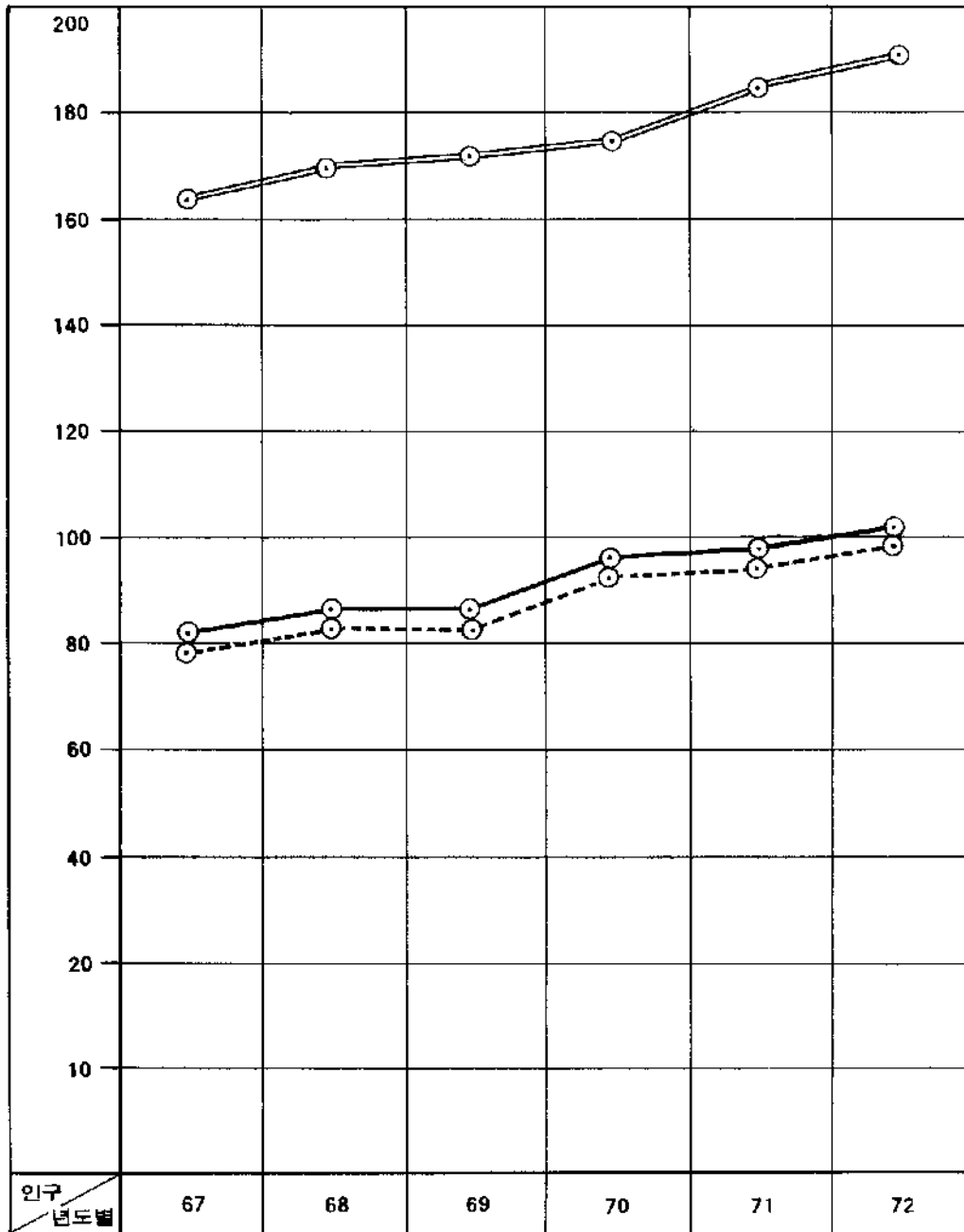

5. 일반회계 결산액

73년도 당초예산규모

(단위: 천원)

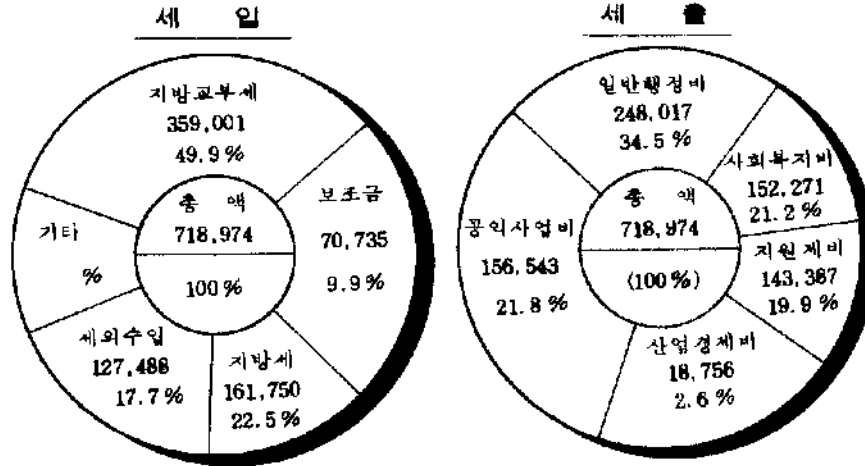

천만원

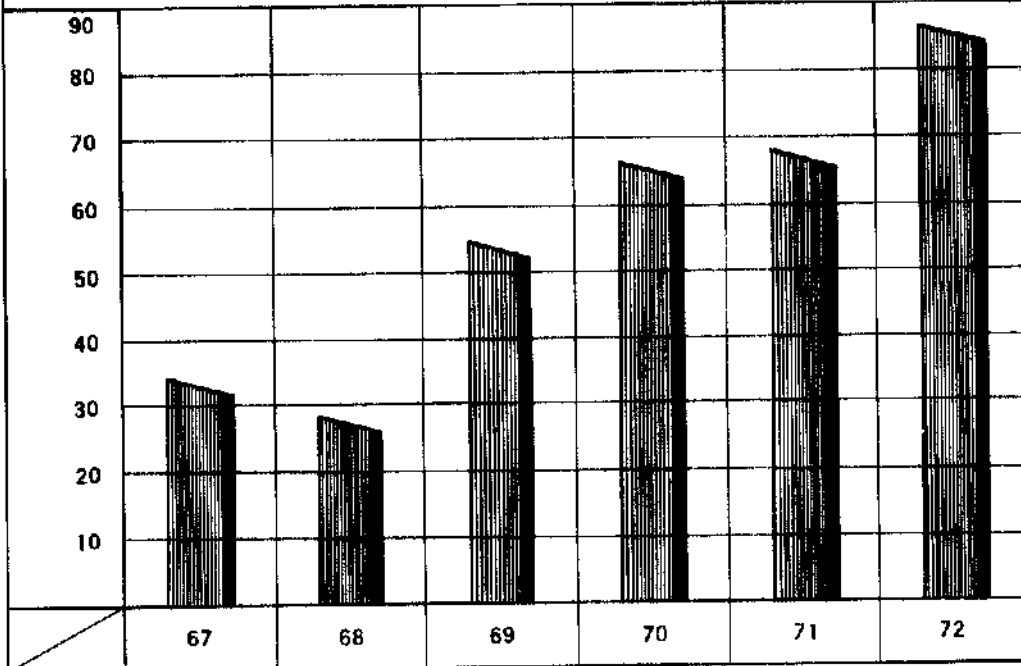

6. 특별회계(상수도) 결산액

73년도 당초예산규모

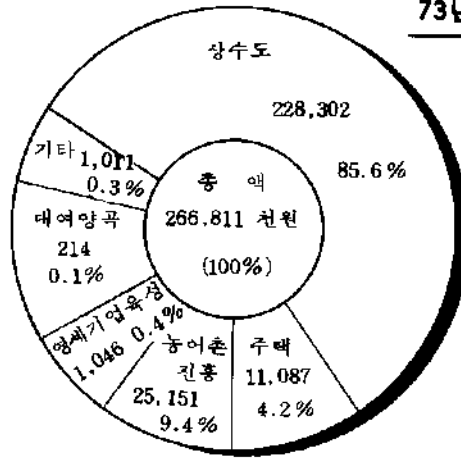

천만원

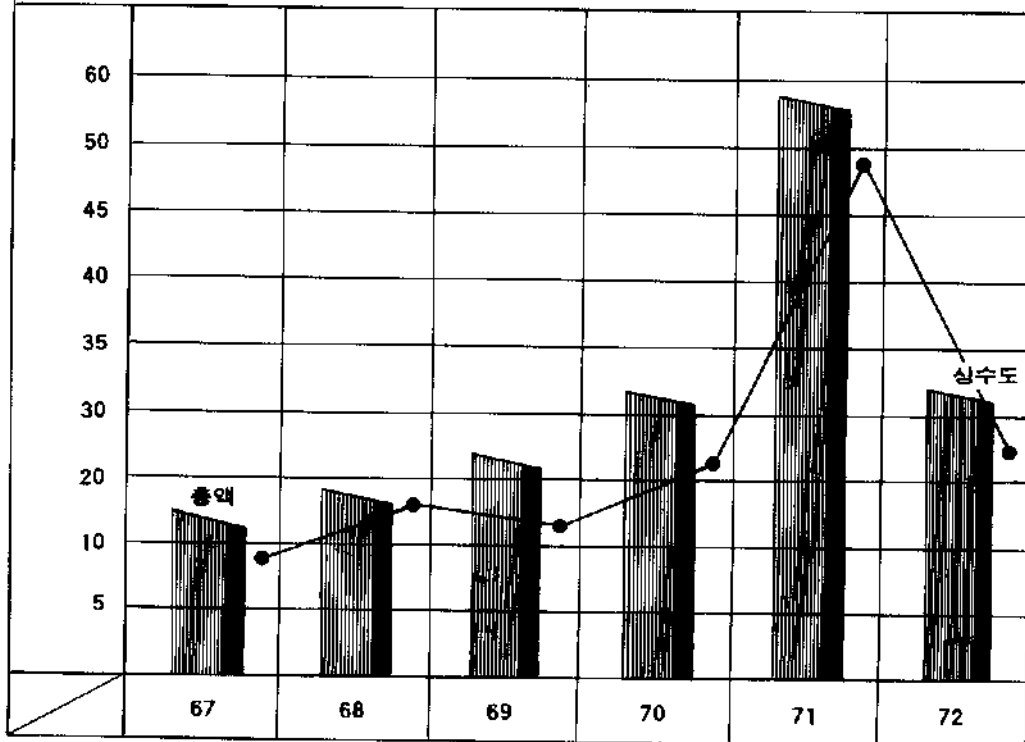

7. 조세부담상황

국세

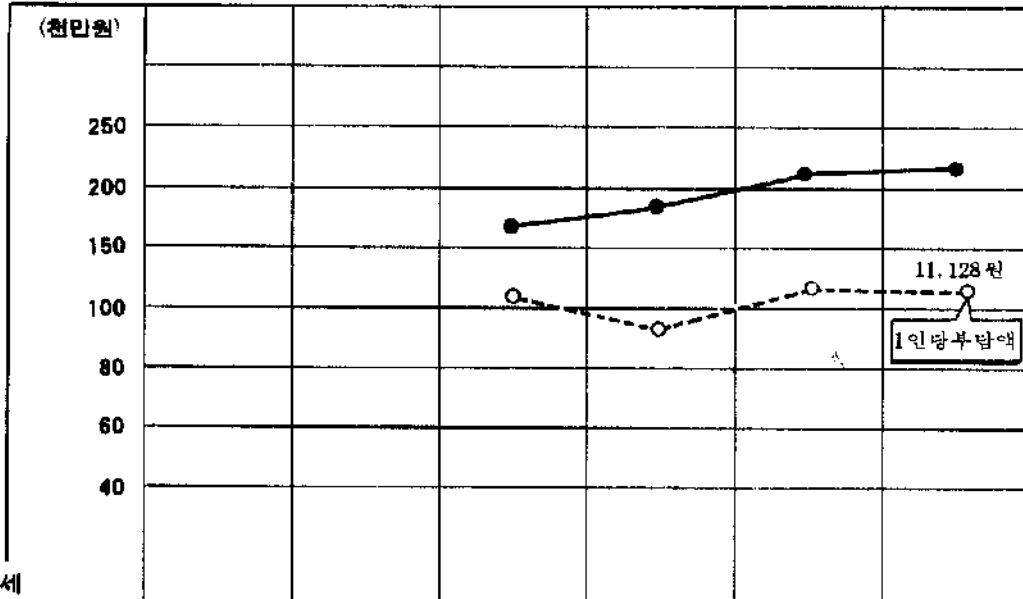

지방세

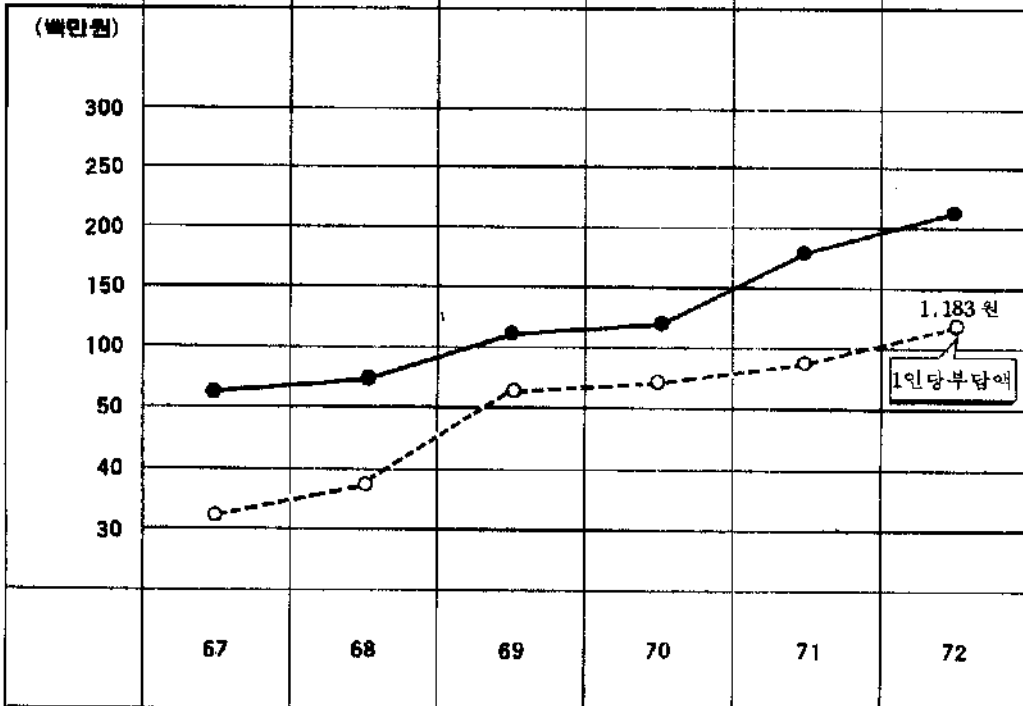

67

68

69

70

71

72

8. 경작규모별 농가수

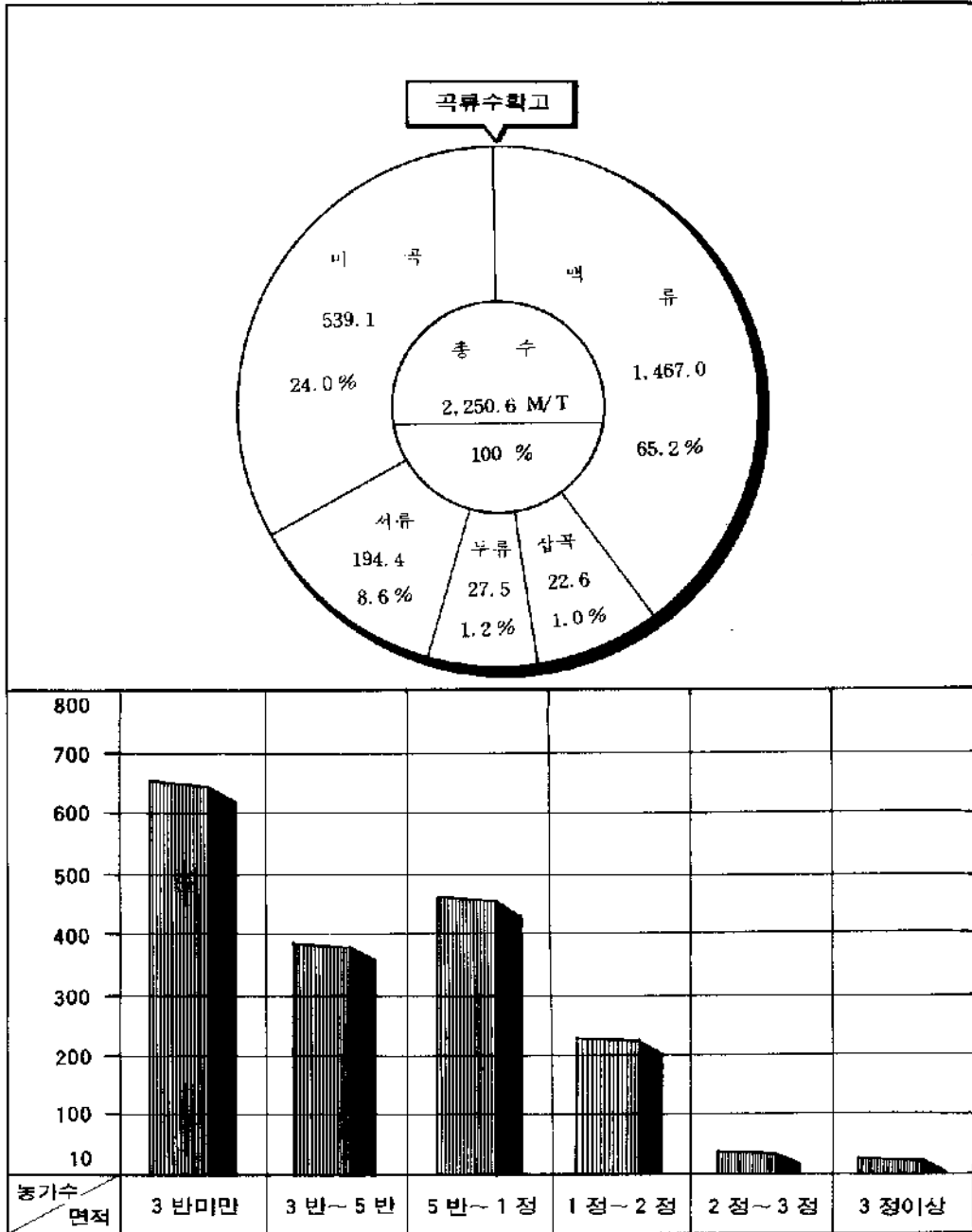

통 계 표

I. 토지와 자연

1. 연 령

(1) 상고시대

우리 조상들은 중앙아시아로부터 이동하여 만주일대와 한반도에 걸쳐 살게 되었다고 한다. 그들이 한반도에 이주하여 온 경로와 분포를 대개 두갈래로 나누어 볼 수 있으니 그 하나는 해로로 한반도 서남의 해안을 따라 남하한 것이고 또 하나는 배롱강이 요하상류로부터 육로를 따라 이주하여 온 것이라 하겠다. 그러므로 북포시의 선주민은 예맥종의 명칭을 지닌 만도 서남의 해안을 따라 남하한 선주민이라 믿는 것이 타당하겠으나 이에 대한 확실한 지증이 아직 없다.

(2) 삼국시대

북포는 삼한시대에 미천에 속하였다가 서기 166년 (백제 근초고왕때)에 백제에 속하였으나 의자왕 20년 (서기 660년) 나·당 연합군에 망하여 신라의 동치하에 속하게 되었다. 그 후 고공왕때 건훤이 완산(현전주)에 이도하여 후백제라 칭하고 궁예가 후고구려를 세워 삼국시대를 이룰 때는 후백제에 속하게 되었다.

(3) 고려시대

후삼국을 통일한 고려조에 접어들어 제6대 성종왕(서기 995년) 때에 전국을 10도로 분할함에 따라 해양도(海陽道) 원라주목(元羅州牧) 무안현에 속했으나 그 후 제8대 현종로(서기 1018년)에 전라도라 개칭 이에 속하게 되었다.

(4) 이조시대

이조에 이르러 예종로(서기 1623년)에는 전라주도(全羅州道), 진조에는 광남도(光南道) 영조에는 전광도(全光道)의 행정구역에 속하였고 그 후 서기 1895년 (고종 32년)에 전라를 23개의 행정구역으로 구분함에 따라 원라주목 무안현에서 분리, 무안에 속하게 되었으며 그 후 2년후인 1897년 개항하여 북포진, 또는 북포항이라 칭하고 주윤진영을 두었으며 진영의 주장은 만호(萬戶)라 하여 만호정(萬戶廳)이 되어 군사 및 이 지방의 문물집산의 요충이었을 뿐 아니라 외국의 거주와 무역을 허락하여 일본인의 거주지를 설정하고 성·포 양국 사람도 거주하였다.

(5) 일제 식민지시대

서기 1910년 (융희 4년·명치 43년) 8월 27일 소위 한일합병절과 동년 10월 1일 지방체제를 발표하여 무안군에서 북포부로 일부 개칭하고 무안부(무안면적 18개면) 20면여에 당한 지역을 관할하였다. 그 후 서기 1914년 3월 1일 (대정 3년) 부, 군 폐합 및 동년 1월 1일 지방체제의 개혁에 따라 부정(府政)을 실시하였다. 서기 1917년 말에는 인구 1만3천 여명으로 북포항의 발전과 일반민들의 보급으로 면도가 향상되었고 서기 1930년 12월 1일 부제가 개정됨에 따라 중례의 학교, 조립 및 학교비의 2개 면제는 부에 통합되어 의결기관인 무회(府會) 및 교육부회를 설치하고 일본인 교육을 목적으로 제2부 특별학교로 하여 특별회계라 칭하였다.

이 때의 인구는 3만2천여명에 달했다.

서기 1932년 1월 4일 무안군 이르면, 옥교리의 전역 및 신성리, 송당리, 일부를 병합하여 구역을 확장하고 향도로서 미약적인 발전을 보아 전국 6개도시의 하나로 자랑하였고, 이때의 인구는 일약 6만여명을 헤아리게 되고 면적은 10.44km²로 확장되었다.

(6) 8·15 광복이후

서기 1945년 8월 15일 해방과 함께 산업도시로서 발전하였으며 서기 1948년 4월 1일 폐석이 농후한 정(町)을 동(洞)으로 개정하였고 서기 1949년 8월 15일 지방자치법이 공포 실시 됨에 따라 목포시로 개정 되어 인구 13만을 헤아리는 대도시로 발전하였으나 서기 1950년 6·25동란으로 탄미압아 박대한 피해를 입었다. 그 후 서기 1952년 4월 25일 제1회 지방자치 선거로써 시의회의 구성과 민선시장 선출로 인한 폐진된 집행기관을 구성 하기에 이르렀다.

(7) 5·16 군사혁명 이후

서기 1962년 11월 21일 (법률 제 1175호) 행정구역 개편에 따라 무안군 이르면, 산정리, 장리, 용당리, 탈리 및 눌도리를 당시에 병합하였으며 서기 1972년 12월말 인구 18만 7천여명으로 명실상부한 자치행정 체제를 완비하고 현재에 이르렀다.

2. 위치와 경력

방위	경도 및 위도의 극점			총 면적
	지명	경도	위도	
동단	이교동상동	126도 25분 17초	34도 48분 42초	29.12km ²
서단	충무동외남도	126도 17분 27초	34도 46분 27초	
남단	○허사도	126도 21분 45초	34도 44분 49초	
북단	산정동3구 백전동	126도 22분 52초	34도 49분 12초	

3. 지형

태백산맥의 줄기인 소백산맥은 삼남의 중앙을 북쪽에서 남쪽으로 종관하여 동쪽은 경상도 서쪽은 충청도의 각도로 구분되어 있다. 여기서 전라남도는 준평의 일각(一脚)으로서 동쪽은 섬진강의 유역에 따라 대한 해안에 임하는 부면(部面)과 서쪽은 영산강이 흐르고 있는 황해에 임한 평야부면으로서 양면되어 있으며, 후자인 영산강 하류에 북포항이 있고 전자인 섬진강 하류에 이수항이 있다. 저층한마 영산강 하류에 놓여 있는 배두에는 유달산이 높이 솟아 있어 상모(相補) 남북상을 막아내는 자연의 방풍제를 형성하고 있어 참내는 침성 땅 경지수와 같이 경온하며 회유의 양황을 이루어 개항 76년의 지미지반 보유하고 있다. 해지는 이사(泥沙)로서 간조시는 수심이 15척이 되어 대형선박의 투묘(投錨)에 적합하여 내외국 선박의 배왕이 빈번하다.

4. 산악

산악은 동북부 노령산맥의 일단 지점으로서 화강암 또는 신라동으로 된 암석층을 이루고 있는 유달산은 기암과 폐석이 산봉우리까지 나열되어 있고 해발 228m의 정산(頂山)을 이루고 있다.

5. 행 침 구 역

연도 및 동년	면적 畝	법정 동리수	운용상 동리수	사원 부락수	만수	도처 수			유원도가구			유원도인구		
						계	유원도	무원도	계	농가	비농가	계	남	여
1968	23,854	—	—	—	663	11	7	4	494	411	83	3,074	1,556	1,518
1969	23,854	—	—	—	663	11	7	4	494	411	83	3,074	1,556	1,518
1970	25.96	41	26	—	683	14	10	4	961	—	—	5,159	2,600	2,559
1971	29.03	41	26	31	685	14	10	4	926	486	440	5,246	2,637	2,609
1972	29.12	41	26	31	814	14	10	4	1,040	489	551	5,812	2,883	2,929
용담동	3.54	—	1	4	52	—	—	—	—	—	—	—	—	—
산성동 1구	0.20	—	1	—	31	—	—	—	—	—	—	—	—	—
" 2구	0.40	—	1	—	45	—	—	—	—	—	—	—	—	—
" 3구	3.79	—	1	5	49	1	1	—	3	2	1	13	9	4
대성동 1구	0.11	—	1	—	30	—	—	—	—	—	—	—	—	—
" 2구	0.14	—	1	—	30	—	—	—	—	—	—	—	—	—
양릉동	0.12	—	1	—	32	—	—	—	—	—	—	—	—	—
사교동	0.10	—	1	—	22	—	—	—	—	—	—	—	—	—
남교동	0.09	—	1	—	21	—	—	—	—	—	—	—	—	—
호남동	0.45	—	1	—	26	—	—	—	—	—	—	—	—	—
죽동	0.10	—	1	—	27	—	—	—	—	—	—	—	—	—
우안동	0.11	—	1	—	25	—	—	—	—	—	—	—	—	—
농명동	0.71	—	1	—	33	—	—	—	—	—	—	—	—	—
영혜동	0.47	—	1	—	29	1	1	—	497	—	497	2,608	1,258	1,350
유달동	0.16	—	1	—	24	—	—	—	—	—	—	—	—	—
만호동	0.26	—	1	—	32	—	—	—	—	—	—	—	—	—
서산동	0.29	—	1	—	42	—	—	—	—	—	—	—	—	—
운암동	0.40	—	1	—	23	—	—	—	—	—	—	—	—	—
죽교동 1구	1.39	—	1	1	35	1	1	—	52	—	53	271	139	132
" 2구	0.23	—	1	—	36	—	—	—	—	—	—	—	—	—
" 3구	0.31	—	1	—	32	—	—	—	—	—	—	—	—	—
" 4구	0.24	—	1	—	39	—	—	—	—	—	—	—	—	—
" 5구	1.21	—	1	5	10	—	—	—	—	—	—	—	—	—
이교동	5.00	—	1	11	38	—	—	—	—	—	—	—	—	—
총무동	7.48	—	1	5	20	11	7	4	487	487	—	2,920	1,477	1,443
인동	1.82	—	1	—	31	—	—	—	—	—	—	—	—	—

자료: 농부과

※ 산성동 3구 산도, 영혜동 산학도, 죽교동 1구 풍도촌 일출도서업.

6. 토 지 종 별 면 적

단위 : 평

인도 및 동별	합 계	과 세 지								
		소 계	건	담	대 가	지 소	잡 용 지	사 지	공 원 지	업 전
1 9 6 8	7,215,770	4,612,861	2,520,414	750,205	1,229,436	1,463	47,581	—	—	63,772
1 9 6 9	7,215,770	4,612,861	2,520,414	750,205	1,229,436	1,463	47,581	—	—	63,772
1 9 7 0	7,852,533.4	5,171,185	2,542,863	727,651	1,686,744.4	1,126	148,406.5	—	—	64,394
1 9 7 1	8,781,833.1	6,052,873	2,542,863.6	727,651	2,255,255.1	5,853	324,635.5	—	—	196,575
1 9 7 2	8,809,181.1	6,080,020.2	2,542,863.6	727,651	2,263,403.1	5,853	343,674.5	—	—	196,575
용 산 대 양	482,496.9	378,070	150,816	51,199	175,998	—	57	—	—	—
당 경 성	2,301,939.2	1,767,720.6	535,007	105,825	810,879.6	1,126	291,866	—	—	23,017
양	73,507	65,111.6	2,159	—	62,482.6	—	470	—	—	—
	47,416.5	39,529.2	2,984	—	33,174.7	—	3,370.5	—	—	—
북 남 호 육	29,100	26,715.9	—	—	26,715.9	—	—	—	—	—
교 교 남	28,538	25,836.7	—	—	25,836.7	—	—	—	—	—
	155,818.1	62,677.6	—	—	62,677.6	—	—	—	—	—
	29,040	20,868.9	—	—	20,868.9	—	—	—	—	—
무 동 영 유	35,612.2	28,039.7	—	—	28,036.7	—	3	—	—	—
안 명 해 난	209,083	197,942.2	—	—	197,942.2	—	—	—	—	—
	32,175.6	22,385.3	—	—	22,385.3	—	—	—	—	—
	46,708.8	38,366.9	185	—	38,178.9	—	3	—	—	—
방 서 운 육	80,089.2	62,573.6	—	—	62,573.6	—	—	—	—	—
호 산 남 교	84,422.2	68,262.2	13,65.2	—	54,610.2	—	—	—	—	—
	121,201	47,925.6	16,139.6	—	31,699	—	87	—	—	—
	958,899.8	777,277.2	309,022	14,560	412,628.2	—	24,262	—	—	16,805
이 총	1,645,811.6	1,109,974	686,901	262,556	153,934	—	6,249	—	—	335
부 무	2,447,322	1,340,743	825,998	293,512	42,781	4,727	17,307	—	—	156,418

인도 및 동별	비 과 세 지										
	소 계	압 야	분 보 지	도 표	하 권 구 지	유 지	제 방	권 토 공 지	수 모 지	공 용 지 및 기타	
1 9 6 8	2,602,909	1,857,558	23,536	210,323	10,844	80,569	188,310	29,646	145,124	53,069	5,920
1 9 6 9	2,602,909	1,857,558	23,536	210,323	10,844	80,569	188,310	29,646	145,124	53,069	5,930
1 9 7 0	2,681,347.9	1,839,214	21,622	322,459.4	10,874	94,604.4	175,614.1	31,660	147,494	33,138	4,668
1 9 7 1	2,728,959.9	1,839,214	21,622	329,808.4	10,874	94,604.4	175,614.1	71,923	147,494	33,138	4,666
1 9 7 2	2,729,160.9	1,839,214	21,622	329,909.4	10,874	94,604.4	175,614.1	72,023	147,494	33,138	4,668
용 산 대 양	104,426.9	34,783	274	28,453.9	—	2,738	22,926	2,251	10,143	2,663	195
당 경 성	534,218.6	208,022	11,201	90,971	6,088	40,976	97,769	43,804	32,062.6	2,579	746
양	8,395.4	70	—	7,259.4	—	125	—	—	—	941	—
	7,887.3	—	—	3,947.3	—	3,250	—	—	—	—	690
북 남 호 육	2,384.1	—	—	1,713.8	—	670.3	—	—	—	—	—
교 교 남	2,701.3	—	—	2,383.3	—	318	—	—	—	—	—
	93,140.5	—	—	20,208.8	—	1,691.4	—	—	71,240.3	—	—
	8,171.1	—	—	7,415.1	—	336	—	—	—	—	420
무 동 영 유	7,572.5	—	—	6,972.5	—	—	—	—	—	—	252
안 명 해 난	11,140.8	—	—	6,966	—	304.7	—	—	3,870.1	—	—
	9,790.3	—	—	7,283.3	—	—	—	—	2,507	—	—
	8,341.9	—	—	8,250.9	—	91	—	—	—	—	—
방 서 운 육	17,515.6	265	—	16,935.6	—	315	—	—	—	—	—
호 산 남 교	16,160	1,687	—	14,221	—	87	—	165	—	—	—
	73,275.4	30,870	—	27,731.4	—	486	—	106	—	13,932	150
	181,622.6	127,782	177	21,079.5	28	15,357	12,797.1	2,133	—	150	2,119
이 총	535,837.6	394,010	8,192	40,056.6	4,728	21,112	18,608	8,839	27,671	12,621	—
부 무	1,106,579	1,041,725	1,778	18,060	30	6,747	23,514	14,725	—	—	—

자료 : 세무과

II. 기 상

7. 기 상 개 관

연도 및 월별	기온			1우량 (mm)	2우량 (mm)	일조율 (%)	상(氣압) (MB)	바람 (m/s)			
	최고 (C)	최저 (C)	차 (C)					평균속	최대속	향(向)	풍기일
1968	13.3	33.4	-8.1	731.8	731.8	82	1,016.4	4.5	22.3	NN-W	1.14
1969	13.8	33.0	-8.5	1,365.0	1,365.0	80	1,015.6	4.7	20.0	NW	1.1
1970	13.0	30.9	-2.8	1,031.4	1,031.4	81	1,017.0	4.5	26.5	S	—
1971	13.1	34.0	-9.9	1,005.5	1,005.5	83	923.4	4.57	30.0	--	—
1972	13.4	34.0	-5.0	1,741.7	1,281.9	82	1,004	4.4	18.3	NNW	—
1	4.5	16.1	-3.4	88.5	53.6	83	1,001.7	4.5	16.3	SE	—
2	1.8	10.6	-4.7	55.9	56.0	80	1,013.6	6.7	17.3	NNW	—
3	6.4	19.2	-4.1	143.4	78.2	81	1,012.2	5.2	21.2	NW	—
4	11.5	23.4	-1.4	88.8	104.0	81	1,010.5	4.3	17.7	NNW	—
5	16.0	25.4	7.2	179.7	125.7	81	1,004.5	4.2	16.5	NNW	—
6	20.7	29.3	15.3	83.5	140.2	81	1,000.4	3.7	13.5	NW	—
7	24.4	34.0	16.4	483.1	144.4	86	997.8	4.1	26.0	SE	—
8	24.8	31.2	13.7	293.5	156.6	86	1,002.8	4.2	19.0	SSW	—
9	21.1	29.1	14.6	103.2	150.3	82	967.2	4.3	18.3	NNW	—
10	16.3	26.0	6.2	14.2	128.8	76	1,012.1	3.9	17.3	SSE	—
11	9.6	21.7	0.6	171.2	80.1	84	1,014.2	4.8	17.7	NNW	—
12	4.0	17.6	-5.0	46.7	64.0	80	1,016.9	3.4	18.9	NNW	—

단위: 섭씨온도

8. 천 기 일 수

연도 및 월별	계	남	천	장	수	저	리	인	계	수	바	년	무	분	일	비	고
1968	119	101		85		6		5		5		4			4		
1969	65	105		136		22		35		43		8			34		
1970	59	132		118		29		20		31		11			—	14.1m(초속)	
1971	75	120		111		9		16		37		8			41		
1972	53	—		135		20		24		35		—			41		
1	3	—		13		3		—		7		—			3		
2	1	—		14		3		—		11		—			7		
3	5	—		9		3		1		4		—			3		
4	6	—		8		1		5		1		—			2		
5	7	—		12		—		4		—		—			3		
6	2	—		15		—		2		—		—			—		
7	4	—		10		—		7		—		—			3		
8	5	—		12		—		1		—		—			5		
9	5	—		10		—		—		—		—			2		
10	8	—		5		—		1		—		—			6		
11	1	—		16		2		1		5		—			5		
12	6	—		11		8		2		7		—			2		

자료: 목포읍후소

9. 월 별 강 우 량

연도별	월 별	총 수	1 2 3 4 5 6 7 8 9 10 11 12											
			1	2	3	4	5	6	7	8	9	10	11	12
1968		731.3	9.0	5.1	69.4	67.2	28.9	35.7	49.7	175.6	86.4	112.4	66.7	28.2
1969		1,360.0	85.6	60.9	21.0	117.5	103.9	92.5	205.7	239.0	364.3	5.1	17.3	47.2
1970		1,031.4	10.0	44.1	13.5	98.5	72.9	93.0	232.9	164.5	215.3	52.2	21.1	13.4
1971		1,002.8	42.5	47.1	26.3	55.9	80.7	308.3	238.0	90.9	32.0	15.3	31.6	34.2
1972		1,742.2	88.5	55.9	143.4	88.8	179.7	83.5	483.6	283.5	103.2	14.2	171.2	46.7

자료: 목포읍후소

Ⅲ. 가구 및 인구

10. 도 별 가 구 인 구

1972. 10. 1 현재

연도 및 시도별	인 세 (千人)	가 구 수	인 구 수			인구밀도 (1平方町)	가 구 당 평균인원	시 도 별 인구비율
			계	남	여			
1 9 6 8	98,477.48	5,233,958	29,954,498	14,997,579	14,956,919	304.2	5.7	—
1 9 6 9	98,477.48	5,233,958	29,954,498	14,997,579	14,956,919	304.2	5.7	—
1 9 7 0	98,222.48	5,864,330	31,469,132	15,778,923	15,690,209	320.4	5.4	—
1 9 7 1	98,461.14	5,864,268	31,954,595	15,990,289	15,964,306	319.6	5.4	—
1 9 7 2	98,496.12	5,944,922	32,669,052	16,358,979	16,310,073	331.6	6.0	—
서울특별시	613.04	1,182,655	6,076,143	3,020,029	3,056,114	9,911.5	5.1	—
부산직할시	373.23	394,682	2,015,162	1,002,086	1,013,076	5,399	5.1	—
경 기 도	10,957.71	674,445	3,565,101	1,783,957	1,781,144	325.4	5.2	—
강 원 도	16,712.03	341,985	1,863,419	950,793	912,626	111.5	5.4	—
충 청 북 도	7,436.64	258,287	1,507,554	767,675	739,879	202.72	5.8	—
충 청 남 도	8,725.90	489,636	2,900,825	1,466,837	1,433,988	332.4	5.9	—
전 라 북 도	8,050.87	413,922	2,443,154	1,225,183	1,217,971	303.0	5.9	—
전 라 남 도	12,085.71	687,634	4,074,669	2,043,712	2,030,957	338.0	5.9	—
경 상 북 도	19,797.81	864,448	4,687,960	2,343,842	2,344,118	236.79	5.4	—
경 상 남 도	11,923.27	555,031	3,154,139	1,572,812	1,581,327	265.2	5.7	—
제 주 도	1,819.91	82,197	380,926	182,053	198,873	209.3	4.6	—

자료: 통계과

11. 전국도 시 가 구 인 구

1972. 10. 1 회계

시 명	가 구 수	인 구			기 구 당 평 균 인 구
		계	남	여	
계	2,706,167	14,005,562	6,964,077	7,041,485	5.2
서울특별시	1,182,655	6,076,143	3,020,029	3,056,114	5.13
부산광역시	394,682	2,015,162	1,002,086	1,013,076	5.10
인천시	137,343	689,793	344,811	344,982	5.02
수원시	35,747	182,871	90,371	92,500	5.11
의정부시	20,570	101,481	49,302	52,179	4.93
울진시	24,345	127,062	62,999	64,063	5.21
민주시	21,409	116,358	58,102	58,256	5.38
강릉시	15,181	79,363	39,691	39,672	5.22
속초시	14,366	74,485	37,631	36,854	5.17
청주시	29,500	159,287	79,958	79,329	5.39
충주시	17,396	94,541	47,881	46,660	5.43
태진시	79,713	452,402	226,408	225,994	5.67
진안시	14,349	82,284	41,080	41,204	5.73
전주시	48,976	276,534	138,314	138,220	5.64
군산시	21,448	115,528	57,332	58,196	5.4
이리시	15,985	87,666	43,799	43,867	5.48
광주시	94,076	538,049	268,326	269,723	5.71
북포시	34,758	186,862	93,703	93,159	5.37
이수시	21,388	118,841	59,280	59,561	5.55
순천시	16,315	101,389	51,175	50,214	6.21
대구시	239,308	1,164,048	574,586	589,462	4.86
포항시	18,638	92,590	46,584	46,006	4.96
김주시	18,285	95,786	47,315	48,471	5.23
김천시	12,903	65,502	32,929	32,573	5.07
안동시	16,006	83,067	41,903	41,164	5.18
마산시	38,917	211,159	102,588	108,571	5.68
진주시	23,475	129,724	64,352	65,372	5.52
충부시	11,296	58,895	29,127	29,768	5.21
전해시	18,937	92,814	46,162	46,652	4.90
삼천포시	10,055	56,109	27,930	28,179	5.58
울산시	33,170	165,346	82,827	82,519	4.98
제주시	24,242	113,656	55,276	58,380	4.68

자료: 농무과

12. 시 군 별 가 구 인 구

72. 10. 1 현재

연도 및 시군명	가 구 수			인 구 수			인구밀도 (/km ²)	가 구 당 인 구	인 구 증가율	
	계	농 가	마 농 가	계	남	여				
1 9 6 8	668,208	467,174	201,034	4,138,357	2,083,126	2,055,231	343	6.1	0.63	
1 9 7 0	703,889	454,330	249,559	4,005,735	2,009,853	1,995,882	331.8	5.7	△0.03	
1 9 7 1	686,637	458,596	228,041	4,017,221	2,009,194	2,008,027	332	5.8	0.28	
1 9 7 2	687,634	454,954	232,680	4,074,669	2,043,712	2,030,957	338	5.92	1.40	
광 주 시	광복	24,076	8,439	85,637	538,049	268,326	269,723	2,501	5.71	3.82
	여수	34,758	1,768	32,990	186,862	93,303	93,559	4,437	5.37	2.34
	수림	21,388	2,264	19,124	118,841	59,280	59,561	2,839	5.55	2.08
	침	16,315	4,490	11,825	101,389	51,175	50,214	1,164	6.21	4.02
광 남 군	관	22,522	15,699	6,823	135,050	67,296	67,754	475	5.99	1.74
	양	19,018	16,528	2,490	114,239	57,173	57,066	250	6.00	1.39
	심	16,468	14,432	2,036	99,894	49,938	49,956	179	6.06	1.04
	래	12,307	10,077	2,230	73,804	37,225	36,579	170	5.93	△0.83
광 이 군	양	15,582	12,707	2,875	95,273	48,130	47,143	223	6.11	2.14
	취	24,472	21,092	3,380	154,802	78,579	76,223	348	6.32	0.43
	주	23,048	21,086	1,962	146,340	74,602	71,738	185	6.34	0.79
	흥	37,277	30,213	7,064	231,680	118,136	113,544	329	6.21	1.04
보 화 군	성	28,191	22,378	5,813	169,491	85,363	84,128	254	6.01	0.89
	순	23,324	18,746	4,578	139,582	69,717	69,865	179	5.98	0.16
	흥	22,441	18,958	3,483	135,677	68,303	67,369	224	6.04	1.43
	진	19,932	16,863	3,069	116,525	57,842	58,683	258	5.84	0.30
해 양 군	남	37,649	31,790	5,859	215,678	107,672	108,006	256	5.72	1.80
	암	21,747	19,640	2,107	127,537	63,555	63,982	260	5.86	1.85
	안	22,159	19,897	2,262	132,583	66,706	65,875	330	5.98	0.50
	주	38,475	31,032	7,443	226,608	122,970	113,638	377	5.88	△0.10
합 영 군	평	21,452	19,188	2,264	128,197	64,100	64,097	333	5.97	1.60
	광	24,670	21,312	3,358	149,582	75,186	74,396	327	6.06	1.30
	성	20,417	17,001	3,416	121,775	61,018	60,757	238	5.96	1.85
	포	24,034	19,608	4,426	145,717	73,461	72,256	380	6.06	0.55
진 선	도	17,984	15,693	2,291	104,197	51,460	52,737	260	5.19	0.61
	산	27,928	24,053	3,875	165,297	82,789	82,508	273	5.91	0.64

자료: 농무과

13. 목포시 인구 누년 통계

연도 및 월	면적 (km^2)	인구			인구증감 률 (%)	인구증감 률 (‰)	1가구 인구 비율		
		총인구	남성	여성					
1963	23.19	25,666	149,675	75,346	74,329	6,035	4.7	6,454	5.8
1964	23.19	26,035	155,311	77,894	76,347	4,563	3.0	6,651	5.9
1965	23.19	26,699	157,382	79,548	77,834	1,714	2.0	6,786	5.9
1966	23.37	28,309	162,491	83,061	79,430	5,189	3.1	6,953	5.7
1967	23.82	28,846	176,277	84,088	84,189	3,783	2.3	6,981	5.8
1968	23.85	29,470	168,192	84,856	83,336	1,915	1.2	7,051	5.7
1969	23.85	29,470	168,192	84,856	83,336	1,915	1.2	7,051	5.7
1970	25.96	32,937	177,801	91,105	86,696	9,609	5.7	6,849	5.4
1971	29.03	33,895	182,485	91,457	91,028	4,684	2.6	7,029	5.8
1972	29.12	34,758	186,862	93,703	93,159	4,377	2.4	6,437	5.4

자료: 총무과

※ 69년도는 10.1 기준 인구조사 기준으로 68년도 수치임

14. 동 별 가 구 인 구

단위: 면적 km^2

연도 및 동명	면적	인구			가구		
		총	남	여	계	농가	비농가
1970	25.96	177,801	91,105	86,696	32,937	1,851	31,086
1971	29.03	182,485	91,457	91,028	33,895	1,850	32,045
1972	29.12	186,862	93,703	93,159	34,758	1,768	32,990
읍사무소	3.54	12,405	6,465	5,940	2,443	72	2,371
1구	0.20	10,811	5,544	5,267	1,955	—	1,955
2구	0.40	10,965	5,567	5,398	2,118	20	2,098
3구	3.79	10,469	5,241	5,228	1,908	350	1,558
대성동	0.11	7,759	3,839	3,920	1,474	—	1,474
1구	0.14	8,233	4,142	4,091	1,509	4	1,505
2구	0.12	7,651	3,767	3,884	1,458	2	1,456
3구	0.10	4,345	2,044	2,301	831	—	831
남포동	0.09	4,143	1,990	2,153	711	—	711
교남	0.45	6,863	3,418	3,445	1,134	—	1,134
교남	0.10	5,470	2,645	2,825	929	—	929
안남	0.11	3,691	1,826	1,865	627	—	627
동명동	0.71	6,443	3,234	3,209	1,251	—	1,251
명해	0.47	6,505	3,248	3,258	1,170	—	1,170
명해	0.15	5,811	2,895	2,916	1,043	—	1,043
명해	0.26	7,556	3,712	3,844	1,397	—	1,397
서원동	0.29	10,495	5,289	5,206	1,978	3	1,975
1구	0.40	6,044	3,089	2,955	1,234	18	1,216
2구	1.39	8,408	4,261	4,147	1,599	90	1,509
3구	0.23	7,462	3,780	3,682	1,417	14	1,403
4구	0.31	7,595	3,733	3,867	1,437	27	1,410
5구	0.24	7,102	3,471	3,631	1,414	14	1,398
6구	1.21	2,493	1,176	1,327	415	133	282
7구	5.00	7,621	3,854	3,777	1,270	522	738
충무동	7.48	3,920	1,477	1,443	487	487	—
충무	1.82	7,681	4,001	3,680	1,549	—	1,549

자료: 총무과

15. 연령 계급 및 성별 인구

연도 및 동명	총 계	0 ~ 4		5 ~ 9		10 ~ 14		15 ~ 20		21 ~ 24	
		남	여	남	여	남	여	남	여	남	여
1 9 7 2	186,862	11,808	11,167	13,484	12,627	13,435	12,490	15,553	13,288	5,060	6,100
유 양 동	12,405	779	699	931	823	868	816	1,239	791	342	357
산 정 동 1구	10,811	747	679	842	797	884	754	1,066	713	228	308
" 2구	10,965	645	605	781	743	809	772	1,078	736	289	284
" 3구	10,469	673	692	727	715	707	661	891	718	281	348
대 성 동 1구	7,759	521	472	572	502	551	584	664	672	209	248
" 2구	8,233	472	447	575	479	671	556	711	631	232	288
양 동	7,651	475	428	523	474	578	523	623	616	182	240
북 교 동	4,345	257	258	275	251	300	274	325	427	93	141
남 교 동	4,143	202	194	224	209	284	237	388	460	133	171
효 남 동	6,863	425	417	473	452	449	423	645	578	199	262
죽 동	5,470	290	241	332	324	347	335	454	524	196	219
부 안 동	3,691	141	117	229	185	249	243	371	351	133	168
동 명 동	6,443	384	416	471	466	463	423	474	403	191	171
영 해 동	6,506	360	346	418	412	434	396	595	500	227	302
유 달 동	5,811	331	340	426	378	405	402	465	438	174	210
만 호 동	7,556	438	401	524	463	512	568	580	575	198	272
서 산 동	10,495	759	725	814	781	678	635	687	614	274	345
은 금 동	6,044	468	433	450	416	420	353	377	323	164	202
죽 교 동 1구	8,408	537	500	656	602	634	600	709	595	172	243
" 2구	7,462	453	425	495	495	546	483	720	524	220	239
" 3구	7,595	503	485	581	578	520	555	493	489	156	236
" 4구	7,102	533	483	543	580	481	440	462	363	144	253
" 5구	2,403	169	142	222	204	185	206	139	138	51	62
이 교 동	7,631	432	460	574	562	632	566	611	507	246	218
총 무 동	2,920	217	177	260	237	225	197	171	184	98	67
인 동	7,681	596	535	566	499	603	489	615	419	228	246

자료: 총무과

16. 연 령 계 급 및

연도 및 품명	25 ~ 29		30 ~ 34		35 ~ 39		40 ~ 44		45 ~ 49		50 ~ 54	
	인	년	인	년	인	년	인	년	인	년	인	년
1 9 7 2	6,030	7,131	6,256	5,886	5,950	5,674	4,546	4,828	3,661	4,056	2,960	2,987
용 당 동	394	515	439	404	442	366	302	311	253	239	173	194
신 경 동 1구	295	377	360	315	362	376	266	248	193	201	146	142
" 2구	336	398	358	333	357	333	300	312	194	221	151	168
" 3구	330	354	344	313	315	319	246	256	218	224	164	163
대 성 동 1구	279	288	240	221	233	246	163	157	132	125	96	115
" 2구	288	319	285	239	239	249	161	196	169	201	126	140
양 교 동	210	306	268	238	252	237	211	224	154	170	112	114
북 교 동	124	195	145	113	154	152	114	133	84	74	66	79
남 교 동	128	161	120	128	111	118	100	123	89	95	66	83
호 남 동	241	268	221	234	209	188	150	176	145	142	92	104
중 동	180	229	191	179	164	161	144	145	111	129	89	76
구 안 동	122	136	97	118	109	117	95	119	94	97	70	62
동 명 동	226	278	236	235	235	194	161	168	131	158	110	101
일 해 동	218	251	190	198	195	204	136	185	149	170	140	103
유 남 동	210	240	204	168	173	160	145	160	123	141	102	96
바 호 동	246	292	250	240	266	233	204	207	159	182	134	132
시 산 동	368	473	431	382	397	308	263	263	204	205	186	151
운 북 동	240	278	266	211	197	159	141	148	112	137	106	103
중 교 동 1구	254	275	243	226	241	249	196	203	156	177	141	163
" 2구	243	290	258	225	216	201	167	208	135	166	120	133
" 3구	227	248	224	224	224	240	203	177	144	185	160	128
" 4구	216	265	266	304	242	263	180	184	129	142	95	108
" 5구	55	75	69	79	66	79	62	59	45	45	40	39
이 호 동	246	257	225	213	221	208	172	182	127	166	118	117
중 무 동	88	60	62	66	71	81	73	75	59	77	47	57
일 동	263	283	274	260	241	228	191	209	152	167	111	91

성 별 인 구 (속)

55 ~ 59		60 ~ 64		65 ~ 69		70 ~ 74		75 ~ 79		80 세 이 상	
남	여	남	여	남	여	남	여	남	여	남	여
2,037	2,151	1,311	1,723	754	1,165	468	890	249	577	131	419
127	119	80	118	42	75	31	51	17	26	6	36
82	98	38	94	38	53	17	41	18	28	2	23
116	120	63	101	49	82	22	65	15	31	4	25
123	154	91	107	46	63	41	57	24	54	20	25
79	88	44	64	24	60	18	40	6	24	8	15
82	99	65	88	29	51	22	62	10	30	5	16
68	95	50	71	25	56	23	44	5	24	8	24
51	54	23	39	17	40	7	21	4	14	5	16
64	48	35	32	18	36	16	23	7	14	5	21
73	59	43	49	22	28	16	22	11	34	4	6
52	57	34	63	31	54	17	36	9	22	4	11
49	52	24	39	22	17	7	17	9	17	5	10
63	68	28	56	24	50	10	21	6	12	1	9
94	70	51	48	21	23	10	23	6	14	4	13
68	52	37	53	13	33	10	21	5	17	4	7
99	92	50	53	29	46	13	33	5	29	5	21
93	113	73	86	25	46	19	42	14	22	4	15
72	61	26	52	21	27	14	21	12	16	1	15
124	114	79	89	40	52	26	39	7	17	6	10
84	97	56	61	33	45	17	40	11	30	6	20
105	124	86	81	61	61	43	35	7	9	1	2
69	67	48	66	32	53	13	35	8	23	—	14
23	39	19	24	17	11	8	13	3	7	3	5
91	88	74	82	39	49	25	44	10	24	11	35
35	52	31	41	14	26	12	23	9	14	5	9
51	71	63	73	22	48	11	23	11	26	4	13

17. 외 국 인 거 주 상 황

연 도 별	총		수	미 국 인		중 국 인	
	계	남		남	여	남	여
1 9 6 8	179	96	83	8	4	71	55
1 9 6 9	154	74	80	5	2	59	54
1 9 7 0	152	74	78	6	2	56	53
1 9 7 1	128	67	61	11	1	46	40
1 9 7 2	131	71	60	7	3	60	45

연 도 별	일 본 인	영 국 인	이태리인	에 단 인	스페인인	알제인인	벨기에인	멕시코인	독 일 인
1 9 6 8	17	—	—	20	—	—	—	—	—
1 9 6 9	14	—	—	15	—	—	—	—	—
1 9 7 0	15	—	—	17	—	—	—	—	—
1 9 7 1	16	—	—	11	—	—	—	—	—
1 9 7 2	8	—	—	6	—	—	—	—	—

연 도 별	스위스인	바울빈인	화 국 인	노르웨이인	호 주 인	카나다인	뉴우질란드인	오스트리아인	아이슬란드인
1 9 6 8	—	1	—	—	2	—	1	—	—
1 9 6 9	—	2	—	—	1	2	—	—	—
1 9 7 0	—	1	—	—	—	2	—	—	—
1 9 7 1	—	—	—	—	—	—	—	2	—
1 9 7 2	—	—	—	—	—	1	1	—	—

자료: 시정파

18. 인 구 동 태 신 고 사 황

연도 및 월별	신 고 상 황					실 적 발 생 상 황					호 직 건 수						
	계	출생	사망	혼입	이혼	계	출생	사망	취업	진출	계	출생	사망	혼입	이혼	분가	진직
1 9 6 8	1,650	1,056	216	365	13	—	—	—	—	—	—	—	—	—	—	—	—
1 9 6 9	6,440	4,534	1,118	768	20	—	—	—	—	—	—	—	—	—	—	—	—
1 9 7 0	4,203	2,791	690	682	40	—	—	—	—	—	—	—	—	—	—	—	—
1 9 7 1	4,772	3,124	734	852	62	—	—	—	—	—	—	—	—	—	—	—	—
1 9 7 2	2,821	1,756	441	564	60	50,069	2,677	1,370	23,338	22,684	3,678	1,781	543	649	65	237	403
1	253	160	44	47	2	4,267	214	35	2,173	1,845	323	168	44	47	2	19	43
2	282	161	48	62	11	5,275	306	246	2,359	2,364	509	162	48	141	16	51	91
3	285	167	46	47	5	5,634	181	32	2,969	2,452	360	187	46	47	5	45	36
4	206	118	37	50	1	4,127	169	17	1,976	1,963	353	120	138	51	1	14	29
5	235	142	45	43	5	4,136	170	354	1,803	1,859	284	146	45	45	5	10	33
6	219	125	39	48	7	3,784	313	266	1,614	1,589	281	123	38	48	7	36	29
7	195	104	40	44	7	2,827	144	32	1,244	1,407	231	107	40	43	3	16	22
8	230	139	31	55	5	4,281	263	200	1,691	2,027	270	144	32	57	6	9	22
9	235	159	32	39	5	3,954	184	25	1,991	1,754	257	163	32	39	5	4	14
10	238	165	30	39	4	4,161	235	62	1,869	1,995	282	165	31	40	4	18	24
11	194	118	28	44	4	4,090	176	69	2,012	1,833	224	118	28	45	7	10	16
12	249	178	21	46	4	3,483	222	28	1,637	1,596	304	178	21	46	4	5	50

자료: 시정파

19. 호 적 처 리 건 수

연도 및 월별	합 계	중 생	혼 인	이 혼	사 망	호주상속	분 기	위 리	위 리	기 타
1 9 6 9	132,193	85,402	15,061	185	15,980	1,988	9,443	2,102	973	1,059
1 9 7 0	7,529	2,616	2,083	96	687	122	694	663	568	—
1 9 7 1	6,573	3,088	1,261	66	744	330	339	439	113	173
1 9 7 2	6,416	1,765	1,193	91	441	1,785	205	641	39	156
1	447	168	127	2	41	13	22	61	—	23
2	519	162	141	16	48	21	26	91	—	14
3	484	191	123	10	46	19	28	57	1	1
4	522	120	127	2	38	146	19	61	1	8
5	665	143	104	8	45	273	13	63	—	16
6	662	116	132	8	38	278	19	51	1	19
7	433	103	80	5	40	127	17	40	1	8
8	364	139	92	9	32	22	13	45	3	9
9	404	159	102	6	32	10	7	44	28	16
10	483	164	81	7	31	114	24	45	1	16
11	487	118	96	9	28	176	11	40	1	8
12	946	182	88	9	22	574	6	53	2	10

자료: 시민과

IV. 농 업

20. 국적별 및 형태별 농업 가구표

연도 및 동별	농 가 수								
	합 계	국 적 별		종 형					
		본국인	외국인	소 계	집 입	농 가		2 종 결 업	
						수산업집업	기타업집업	수산업집업	기타업집업
1 9 6 8	1,898	1,897	1	—	1,426	—	—	—	—
1 9 6 9	1,877	1,876	1	1,386	1,066	74	246	5	—
1 9 7 0	1,851	—	—	1,839	—	—	—	—	486
1 9 7 1	1,850	1,850	—	1,370	1,030	65	275	15	—
1 9 7 2	1,768	1,768	—	1,358	897	120	341	11	465
동 방 농	72	72	—	54	40	—	14	1	17
산성농 2구	20	20	—	3	—	—	3	—	17
〃 3	350	350	—	325	160	1	144	1	24
내성농 2구	4	4	—	1	1	—	—	—	3
양 농	2	2	—	—	—	—	—	—	2
시 산 농	3	3	—	2	1	—	—	—	1
운 갈 농	10	18	—	11	7	—	4	—	7
곡교농 1구	90	90	—	71	61	6	4	—	16
〃 2구	14	14	—	6	5	—	1	—	8
〃 3구	27	27	—	20	16	—	4	—	7
〃 4구	16	16	—	9	6	—	3	—	7
〃 5구	133	133	—	89	50	1	38	3	41
이 코 농	532	532	—	294	279	—	15	—	238
총 부 농	487	487	—	473	251	112	110	3	11

연도 및 동별	농 가 인 구								
	합 계	국 적 별		종 형					
		본국인	외국인	소 계	집 입	농 가		2 종 결 업	
						수산업집업	기타업집업	수산업집업	기타업집업
1 9 6 8	12,368	12,364	4	—	—	—	—	—	—
1 9 6 9	12,403	12,399	4	9,207	7,137	563	1,570	40	3,093
1 9 7 0	10,920	—	—	—	—	—	—	—	—
1 9 7 1	11,656	11,656	—	8,573	6,554	376	1,643	100	2,983
1 9 7 2	11,281	11,281	—	8,649	5,829	704	2,116	53	2,579
동 방 농	522	522	—	395	300	—	95	5	122
산성농 2구	104	104	—	17	—	—	17	—	87
〃 3구	2,351	2,351	—	2,153	1,224	9	920	14	184
내성농 2구	35	35	—	7	7	—	—	—	28
양 농	16	16	—	—	—	—	—	—	16
시 산 농	26	26	—	18	12	—	6	—	9
운 갈 농	94	94	—	51	37	—	14	—	45
곡교농 1구	581	581	—	368	263	48	57	—	213
〃 2구	92	92	—	38	32	—	6	—	54
〃 3구	153	153	—	121	103	—	18	—	32
〃 4구	98	98	—	55	34	—	21	—	43
〃 5구	704	704	—	461	265	5	191	14	229
이 코 농	3,582	3,582	—	2,129	2,020	—	107	—	1,453
총 부 농	2,923	2,923	—	2,836	1,532	642	662	20	67

자료: 농부과

21. 연령 별 농 가 인 구 수

연도 및 동명	총 수			13세 이하			14~19			20~40			50~59			60세 이상		
	계	남	여	계	남	여	계	남	여	계	남	여	계	남	여	계	남	여
1968	—	—	—	—	—	—	—	—	—	—	—	—	—	—	—	—	—	—
1969	12,403	6,225	6,178	4,369	2,226	2,143	1,846	926	920	4,349	2,223	2,126	1,031	510	521	808	340	468
1970	10,920	5,424	5,496	—	—	—	—	—	—	—	—	—	—	—	—	—	—	—
1971	11,656	5,822	5,834	4,155	2,112	2,043	1,899	939	960	3,831	1,978	1,853	1049	488	561	722	306	417
1972	11,281	5,626	5,955	3,819	1,962	1,857	2,134	1,100	1034	3,632	1,783	1,849	1,060	519	541	636	262	374
용담동	522	277	245	171	91	80	93	47	46	195	108	87	46	26	20	17	5	12
산정동 2구	104	56	48	25	13	12	23	12	11	35	19	16	16	10	6	5	2	3
" 3구	2,351	1,177	1,174	949	484	465	341	179	162	737	366	371	157	76	81	167	72	95
내성동 2구	35	22	13	12	7	5	6	5	1	13	8	5	1	1	—	3	1	2
양동	16	9	7	2	1	1	7	4	3	6	3	3	1	1	—	—	—	—
서산동	26	15	11	6	2	4	7	5	2	11	7	4	—	—	—	2	1	1
운남동	94	46	48	27	9	18	22	14	8	25	12	13	19	10	9	1	1	—
죽교동 1구	581	275	306	173	83	95	142	64	78	177	91	86	57	27	30	27	10	17
" 2구	92	42	50	24	11	12	21	9	12	28	12	16	15	7	8	4	2	2
" 3구	153	87	66	61	31	30	27	16	11	38	22	16	19	14	5	8	4	4
" 4구	98	51	47	28	12	16	18	6	12	32	26	13	3	1	2	10	6	4
" 5구	704	333	371	222	109	113	132	65	67	190	96	94	93	41	52	67	22	45
이로동	3,582	1,753	1,829	1,294	682	612	549	284	265	1,295	587	706	269	128	441	175	72	103
총무동	2,923	1,483	1,440	820	426	394	746	390	356	343	426	417	364	177	187	150	64	86

자료: 농부과

22. 경작 규모별 농가구수 및 면적

단위 : 달보

연도 및 동별	총 수		경종의 농업경영 농가수	1 단 보 미 만		1단 이상~3단미만		3년 이상~5년미만	
	가 구 수	면 적		가 구 수	면 적	가 구 수	면 적	가 구 수	면 적
1 9 6 8	1,898	10,581	—	—	—	698	1,141	429	1,641
1 9 6 9	1,877	10,557	—	—	—	669	1,143	462	1,621
1 9 7 0	—	—	—	—	—	—	—	—	—
1 9 7 1	1,850	10,163	—	—	—	719	1,119	397	1,500
1 9 7 2	1,768	9,848	34	106	76	518	932	395	1,528
용 당 동	72	287	1	5	4	40	64	17	46
산정동 2구	20	38	—	5	4	11	18	4	16
" 3구	350	2,317	17	7	5	95	185	79	313
대성동 2구	4	10	—	—	—	3	6	—	—
양 동	2	5	—	1	1	—	—	1	4
시 산 동	3	10	—	1	1	—	—	1	3
은 금 동	18	18	9	2	2	6	12	1	4
죽교동 1구	90	287	—	1	1	47	80	25	93
" 2구	14	43	—	1	1	7	15	4	14
" 3구	27	64	7	3	3	9	11	5	24
" 4구	16	43	—	2	1	8	15	4	15
" 5구	133	505	—	12	10	59	102	31	122
이 료 동	532	2,974	—	14	10	131	249	135	532
총 무 동	487	3,247	—	52	33	102	175	88	342

연도 및 동별	5단이상~1경미만		1~1.5정보미만		1.5~2정보미만		2 ~ 3 정 보미만		3 정 보 이 상	
	가 구 수	면 적	가 구 수	면 적	가 구 수	면 적	가 구 수	면 적	가 구 수	면 적
1 9 6 8	491	3,299	223	3,001	—	—	49	1,178	8	321
1 9 6 9	467	3,321	224	3,005	—	—	47	1,146	8	321
1 9 7 0	—	—	—	—	—	—	—	—	—	—
1 9 7 1	463	3,237	217	2,806	—	—	43	1,027	11	474
1 9 7 2	455	3,179	147	1,687	70	1,070	31	834	12	542
용 당 동	5	30	1	11	2	34	—	—	1	98
산정동 2구	—	—	—	—	—	—	—	—	—	—
" 3구	88	662	35	426	13	230	12	282	4	214
대성동 2구	1	4	—	—	—	—	—	—	—	—
양 동	—	—	—	—	—	—	—	—	—	—
시 산 동	1	6	—	—	—	—	—	—	—	—
은 금 동	—	—	—	—	—	—	—	—	—	—
죽교동 1구	16	90	—	—	—	—	1	23	—	—
" 2구	2	13	—	—	—	—	—	—	—	—
" 3구	2	12	1	14	—	—	—	—	—	—
" 4구	2	12	—	—	—	—	—	—	—	—
" 5구	25	178	4	54	1	17	1	22	—	—
이 료 동	181	1,254	39	382	28	339	3	171	1	37
총 무 동	132	918	67	800	26	450	14	336	6	198

자료 : 총무과

23. 업 태 별 농 가 구 수

연도 및 동별	총 수	경						종		축		임업농 임노동	화 권	기 타
		답 작	전 작	과수	채 소	특용작물	고등원예	축 산	양 감					
1 9 6 8	1,898	171	929	4	682	1	53	—	—	22	36	—		
1 9 6 9	1,877	127	886	2	764	1	40	—	25	32	—	—		
1 9 7 0	—	—	—	—	—	—	—	—	—	—	—	—		
1 9 7 1	1,850	148	767	7	788	—	36	—	62	37	—	5		
1 9 7 2	1,768	307	474	2	740	55	6	61	—	120	—	3		
용 당 동	72	1	21	—	46	1	—	1	—	—	—	2		
산정동 2구	20	—	—	—	20	—	—	—	—	—	—	—		
〃 3구	350	38	75	—	189	—	—	21	—	27	—	—		
내성동 2구	4	—	4	—	—	—	—	—	—	—	—	—		
양 동	2	—	—	—	2	—	—	—	—	—	—	—		
서 산 동	3	—	—	—	3	—	—	—	—	—	—	—		
은 급 동	18	—	—	—	9	—	—	9	—	—	—	—		
죽교동 1구	90	—	—	—	84	—	—	6	—	—	—	—		
〃 2구	14	—	—	—	14	—	—	—	—	—	—	—		
〃 3구	27	—	—	—	20	—	—	7	—	—	—	—		
〃 4구	16	—	—	—	16	—	—	—	—	—	—	—		
〃 5구	133	7	18	—	96	—	—	—	—	11	—	1		
이 르 동	532	31	193	2	241	54	6	4	—	1	—	—		
충 무 동	487	230	163	—	—	—	—	13	—	81	—	—		

자료: 농부과

24. 경 지 면 적

(단위: 달보)

연도 및 품번	총 수										비 등 부 지				
	합 계	계	1모작	2모작	선	합 계	계	1모작	2모작	선	합 계	계	1모작	2모작	선
1968	10,587	2,390	1,736	654	8,197	10,327	2,317	1,663	654	8,010	260	73	73	—	187
1969	10,555	2,128	1,573	555	8,427	10,095	2,055	1,506	555	8,040	460	73	73	—	387
1970	8,767	1,672	—	—	7,095	—	—	—	—	—	—	—	—	—	—
1971	10,174	1,986	1,476	510	8,188	9,921	1,938	1,428	510	7,983	253	48	48	—	265
1972	9,578	1,711	997	714	7,867	9,220	1,659	946	713	7,561	358	52	51	—	306
용 당 동	287	21	20	1	266	287	21	20	1	266	—	—	—	—	—
산정동2구	38	297	—	—	38	38	—	—	—	38	—	—	—	—	—
> 3구	2,048	—	22	275	1,751	1,936	293	19	274	1,643	112	4	3	—	108
비상동2구	10	—	—	—	10	10	—	—	—	10	—	—	—	—	—
양 동	5	—	—	—	5	5	—	—	—	5	—	—	—	—	—
서 산 동	10	—	—	—	10	10	—	—	—	10	—	—	—	—	—
온 감 동	17	—	—	—	17	13	—	—	—	13	4	—	—	—	4
유교동1구	287	—	—	—	287	285	—	—	—	285	2	—	—	—	2
> 2구	43	—	—	—	43	43	—	—	—	43	—	—	—	—	—
> 3구	64	—	—	—	64	64	—	—	—	64	—	—	—	—	—
> 4구	43	—	—	—	43	43	—	—	—	43	—	—	—	—	—
> 5구	505	29	29	—	476	505	29	29	—	476	—	—	—	—	—
이 모 동	2,974	645	405	240	2,329	2,974	645	405	240	2,329	—	—	—	—	—
총 부 동	3,247	719	521	193	2,528	3,007	671	473	198	2,336	240	48	48	—	192

자료: 농부과

25. 식량작물 수확고

단위 : 헥타
면적 : 헥타
반수 : 헥타
수확 : 헥타

연도 및 농법	가			나			다		
	면적	반수	수확	면적	반수	수확	면적	반수	수확
1968	1,522.0	170	2,591.9	67.4	164	110.2	694.8	279	1,937.5
1969	1,554.2	198	3,075.8	185.2	306	566.2	719.7	258	1,855.0
1970	1,404.7	209	2,939.1	172.1	279	460.8	701.2	262	1,840.2
1971	1,054.2	241	2,535.4	167.1	308	515.3	599.2	248	1,484.1
1972	895.3	251	2,250.6	159.5	338	539.1	629.4	233	1,467.0
윤양농	24.3	239	56.6	2.0	380	7.6	21.8	211	46.1
산정농 3구	245.6	248	608.8	28.2	374	105.6	161.5	235	378.8
유교농 5구	17.2	195	33.5	2.8	279	7.8	10.1	212	21.4
이로농	300.0	258	775.4	61.3	347	212.5	193.2	234	463.3
총부농	308.2	252	777.3	65.2	315	205.6	237.8	234	557.4

연도 및 농법	가			나			다		
	면적	반수	수확	면적	반수	수확	면적	반수	수확
1968	486.2	51	249.0	233.0	68	159.1	40.6	335	136.1
1969	368.2	49	179.6	186.1	55	100.2	95.0	395	374.8
1970	205.7	70	144.5	261.8	58	152.8	63.9	502	320.8
1971	87.2	79	68.5	133.3	59	79.0	67.4	577	388.7
1972	31.8	72	22.6	35.0	79	27.5	39.6	491	194.4
윤양농	—	—	—	—	—	—	0.5	380	1.9
산정농 3구	16.0	71	11.4	20.0	82	16.3	19.9	486	96.7
유교농 5구	4.0	70	2.8	—	—	—	0.3	516	1.5
이로농	10.0	70	7.0	15.0	75	11.2	15.5	525	81.4
총부농	1.8	78	1.4	—	—	—	3.4	379	12.9

26. 목용작물 수확고

연도 및 농법	가			나			다		
	면적	반수	수확	면적	반수	수확	면적	반수	수확
1968	11.0	40	4.4	1.0	40	0.4	10.0	40	40
1969	11.0	51	5.6	1.0	85	1.0	10.0	46	4.6
1970	21.0	45	9.6	1.0	60	0.6	20.0	46	9.0
1971	22.5	52	12.1	1.0	97	1.0	21.5	52	11.1
1972	31.0	51	16.0	1.0	100	1.0	30.0	50	15.0
윤양농	1.0	50	0.5	—	—	—	1.0	50	0.5
산정농 3구	6.0	50	3.0	—	—	—	6.0	50	3.0
유교농 5구	1.0	50	0.5	—	—	—	1.0	50	0.5
이로농	7.5	50	3.7	—	—	—	7.5	50	3.7
총부농	15.5	53	8.3	1.0	100	1.0	14.5	50	7.3

자료 : 농무부

27. 소 체 류

업종 및 동명	총 계			부 계			비 계			합 계		
	면적	만수	수확량	면적	만수	수확량	면적	만수	수확량	면적	만수	수확량
1 9 6 8	187.0	812	1,521.8	42.0	669	281.1	29.1	879	254.9	6.6	1,502	99.1
1 9 6 9	202.8	1,137	2,306.7	35.0	1,300	472.5	55.0	1,000	550.0	6.6	1,550	102.3
1 9 7 0	266.8	1,159	2,557.1	55.4	1,146	635.0	68.6	1,067	732.0	6.6	1,400	92.0
1 9 7 1	353.2	1,150	4,063.5	93.3	1,278	1,203.1	137.7	1,118	1,539.5	5.0	2,400	110.5
1 9 7 2	414.8	1,021	4,289.6	55.7	1,210	674.0	53.0	1,210	641.3	4.0	2,175	87.0
용 당 동	28.0	1,106	309.6	5.0	1,210	60.5	5.5	1,210	66.5	0.5	2,176	10.9
산경동 2구	8.0	1,096	87.7	2.0	1,210	24.2	2.0	1,210	24.2	—	—	—
〃 3구	74.0	1,084	760.4	9.5	1,210	115.2	8.0	1,210	96.8	1.0	2,176	21.8
대성동 1구	1.5	1,107	16.6	—	—	—	—	—	—	—	—	—
〃 2구	1.0	1,060	10.6	—	—	—	—	—	—	—	—	—
양 동	1.0	910	9.1	—	—	—	—	—	—	—	—	—
서 산 동	1.5	1,007	15.1	—	—	—	—	—	—	—	—	—
운 금 동	5.0	1,090	54.5	2.0	1,210	24.2	—	—	—	—	—	—
죽교동 1구	32.0	953	304.8	3.0	1,210	36.3	4.0	1,210	48.4	—	—	—
〃 2구	5.0	1,030	51.5	—	—	—	1.0	1,210	12.1	—	—	—
〃 3구	7.3	1,088	81.6	1.5	1,210	18.1	2.0	1,210	24.2	—	—	—
〃 4구	3.0	1,006	30.2	—	—	—	—	—	—	—	—	—
〃 5구	41.0	1,110	395.7	7.0	1,210	84.7	5.0	1,210	60.5	—	—	—
이 료 동	139.0	1,079	1,477.8	16.0	1,210	193.6	15.0	1,210	181.5	1.5	2,176	32.5
충 무 동	67.5	998	684.4	9.7	1,210	117.2	10.5	1,210	127.1	1.0	2,176	21.8

자료: 산입과

소 재 류

인도 별 동별	수			가			면			면적			면적		
	면적	면수	수확	면적	면수	수확	면적	면수	수확	면적	면수	수확	면적	면수	수확
1 9 6 8	4.0	650	26.0	2.0	1,000	20.0	20.0	1,630	326.0	17.0	199	33.8	18.5	65.8	121.7
1 9 6 9	4.0	650	26.0	2.0	1,000	20.0	20.0	1,630	326.0	17.0	199	33.8	18.5	1,217	225.1
1 9 7 0	4.0	950	38.0	—	—	—	20.0	1,800	360.0	17.0	177	30.2	19.0	600	152.0
1 9 7 1	4.0	1,200	48.0	2.0	1,350	19.2	20.0	1,580	317.8	19.8	195	32.7	18.7	1,050	197.0
1 9 7 2	5.0	1,820	91.0	3.0	733	22.2	25.0	1,790	448.0	20.0	190	38.0	190.0	910	1,729.0
용 당 동	—	—	—	0.5	733	3.6	2.0	1,790	35.8	1.0	190	1.9	10.0	910	91.0
산성동 2구	—	—	—	—	—	—	—	—	—	—	—	—	3.0	910	27.3
◇ 3구	1.5	1,820	27.3	0.5	733	3.6	2.0	1,790	35.8	3.0	190	5.7	40.0	910	364.0
대성동 1구	—	—	—	—	—	—	—	—	—	—	—	—	0.5	910	4.6
◇ 2구	—	—	—	—	—	—	—	—	—	—	—	—	0.5	910	4.6
양 동	—	—	—	—	—	—	—	—	—	—	—	—	1.0	910	9.1
서 작 동	—	—	—	—	—	—	—	—	—	—	—	—	1.0	910	9.1
운 근 동	—	—	—	—	—	—	—	—	—	—	—	—	2.0	910	18.2
죽교동 1구	—	—	—	0.5	733	3.6	—	—	—	1.0	190	1.9	20.0	910	182.0
◇ 2구	—	—	—	—	—	—	—	—	—	—	—	—	2.0	910	18.2
◇ 3구	—	—	—	—	—	—	—	—	—	—	—	—	3.0	910	27.3
◇ 4구	—	—	—	—	—	—	—	—	—	—	—	—	2.0	910	18.2
◇ 5구	—	—	—	0.5	733	3.6	2.0	1,790	35.8	1.0	190	1.9	20.0	910	182.0
이 보 동	1.5	1,820	27.3	1.0	733	7.8	17.0	1,790	304.8	7.0	190	13.3	60.0	910	546.0
총 부 동	2.0	1,820	36.4	—	—	—	2.0	1,790	35.8	7.0	190	13.3	25.0	910	227.4

자료 : 산업과

소 채 류 수 확 고 (속)

연도 및 품명	영양가			단			단			단			단		
	열량	단백	지방	단백	지방	단백	지방	단백	지방	단백	지방	단백	지방	단백	지방
1968	--	--	--	--	--	--	--	--	--	2.6	631	16.4	4.4	573	25.2
1969	--	--	--	--	--	--	--	--	--	--	--	--	5.0	492	24.6
1970	--	--	--	--	--	--	--	--	--	--	--	--	--	--	--
1971	--	--	--	2.0	900	18.0	--	--	--	0.5	1,200	6.0	--	--	--
1972	--	--	--	2.0	850	17.0	--	--	--	6.0	829	49.7	1.0	600	6.0
용 명 품	--	--	--	--	--	--	--	--	--	--	--	--	--	--	--
삼성동 2구	--	--	--	--	--	--	--	--	--	--	--	--	--	--	--
" 3구	--	--	--	--	--	--	--	--	--	1.0	829	8.3	--	--	--
대성동 1구	--	--	--	--	--	--	--	--	--	--	--	--	--	--	--
" 2구	--	--	--	--	--	--	--	--	--	--	--	--	--	--	--
양 동	--	--	--	--	--	--	--	--	--	--	--	--	--	--	--
서 산 동	--	--	--	--	--	--	--	--	--	--	--	--	--	--	--
은 금 동	--	--	--	--	--	--	--	--	--	--	--	--	--	--	--
죽교동 1구	--	--	--	--	--	--	--	--	--	--	--	--	--	--	--
" 2구	--	--	--	--	--	--	--	--	--	--	--	--	--	--	--
" 3구	--	--	--	--	--	--	--	--	--	--	--	--	--	--	--
" 4구	--	--	--	--	--	--	--	--	--	--	--	--	--	--	--
" 5구	--	--	--	--	--	--	--	--	--	1.0	829	8.3	--	--	--
이 코 동	--	--	--	--	--	--	--	--	--	2.0	829	16.5	1.0	600	6.0
총 계 동	--	--	--	--	--	--	--	--	--	2.0	829	16.6	--	--	--

자료: 산업부

28. 과 실 류 수 확 고

면적 : 제
단위 : 반수 : kg
수확 : %

연 도 별	총			사			배		
	면 적	반 수	수 확	면 적	반 수	수 확	면 적	반 수	수 확
1 9 6 8	2.4	646	15.6	0.6	—	—	—	—	—
1 9 6 9	1.8	900	3.2	0.6	100	0.6	—	—	—
1 9 7 0	2.8	539	14.0	0.6	330	2.0	0.5	1,000	5.0
1 9 7 1	4.0	808	32.1	1.1	790	8.5	1.1	1,455	16.0
1 9 7 2	2.2	950	20.9	—	—	—	0.5	1,540	7.7
이 로 동	2.2	950	20.9	—	—	—	0.5	1,540	7.7

연 도 별	부			포			광			기		
	면 적	반 수	수 확	면 적	반 수	수 확	면 적	반 수	수 확	면 적	반 수	수 확
1 9 6 8	—	—	—	0.2	5,300	10.6	0.6	667	4.0	1.0	100	1.0
1 9 6 9	—	—	—	0.2	800	1.6	—	—	—	1.0	100	1.0
1 9 7 0	—	—	—	0.2	1,000	2.0	—	—	—	1.5	385	5.0
1 9 7 1	0.1	1,080	1.0	0.1	650	7.6	—	—	—	1.6	375	6.0
1 9 7 2	0.1	1,080	1.0	0.9	810	7.0	—	—	—	0.7	750	5.2
이 로 동	0.1	1,080	1.0	0.9	810	7.0	—	—	—	0.7	750	5.2

자료 : 산업과

29. 수도관계 시설별 면적 및 수확고

면적 : ha
수량 : kg

연도 및 농명	수리관개시설			수리관개시설			수리관개시설			수리관개시설			수리관개시설		
	면적	면적	수량	면적	면적	수량	면적	면적	수량	면적	면적	수량	면적	면적	수량
1968	66.4	166	110.2	—	—	—	23.4	171	40.0	41.5	164	68.0	1.5	147	2.2
1969	184.1	307	564.8	—	—	—	22.0	312	343.7	32.6	304	203.9	129.3	232	18.6
1970	172.1	276	480.8	—	—	—	—	—	—	—	—	—	—	—	—
1971	167.1	308	515.3	—	—	—	50.4	321	161.9	48.2	316	152.3	68.5	294	201.1
1972	159.5	338	539.1	—	—	—	99.5	344	342.2	44.8	336	150.6	15.2	305	46.3
용반동	2.0	380	7.4	—	—	—	1.7	341	5.8	0.3	338	1.0	—	—	—
산전동 3구	28.2	374	105.5	—	—	—	17.2	346	59.5	6.2	342	21.2	4.8	304	14.6
죽곡동 5구	2.8	279	7.8	—	—	—	—	—	—	2.8	279	7.8	—	—	—
이로동	61.3	347	212.5	—	—	—	25.8	347	89.5	35.5	338	120.6	—	—	—
총무동	65.2	315	205.6	—	—	—	54.8	342	187.4	—	—	—	10.4	305	31.7

자료: 농무과

30. 금 비 소 비 실 적

단위 : %

연 도 별	상 분				총 수	유 안
	계	원 수	원 산	가 리		
1 9 6 8	241	153	54	34	647	243
1 9 6 9	315	159	91	65	698	70
1 9 7 0	333	212	80	41	714	23
1 9 7 1	479	287	134	58	1,040	—
1 9 7 2	407	253	106	48	943	—

연 도 별	중 과 세	요 소	임 가	유 가	복 비	조 비
1 9 6 8	96	204	46	4	35	—
1 9 6 9	136	279	86	7	81	10
1 9 7 0	107	411	47	3	97	11
1 9 7 1	74	499	32	—	281	32
1 9 7 2	6	411	15	6	289	—

연 도 별	용 설 임 비	임 안	식 회 설 소	기 식	배 합	비 고 (유 산 결)
1 9 6 8	—	18	3	—	—	—
1 9 6 9	25	—	4	—	—	—
1 9 7 0	14	—	—	—	—	—
1 9 7 1	109	—	13	—	—	8
1 9 7 2	196	—	20	—	—	—

자료 : 선안농협

31. 자 금 비 료

연도 및 동별	비 요 변			생 산 량		계		
	계	회 비	유 비	인 분 요	회 류	면 적	반당시비량	시 비 량
1 9 6 8	—	—	—	—	—	—	—	—
1 9 6 9	20,785	16,877	—	3,224	684	1,058.2	2,050	21,770
1 9 7 0	22,281	17,000	—	4,638	643	1,055.5	2,110	22,281
1 9 7 1	21,774	21,774	—	—	—	1,007.9	—	21,774
1 9 7 2	30,671	30,671	—	—	—	1,612.4	1,900	30,671
용 당 동	1,796	1,796	—	—	—	60.0	2,992	1,796
산 정 동 2구	192	192	—	—	—	6.8	2,820	192
〃 3구	7,218	7,218	—	—	—	379.9	1,899	7,218
대 성 동 1구	29	29	—	—	—	0.7	4,140	29
〃 2구	86	86	—	—	—	2.5	3,440	86
양 동	45	45	—	—	—	1.4	3,210	45
서 산 동	41	41	—	—	—	1.2	3,416	41
은 감 동	97	97	—	—	—	2.5	3,880	97
죽 고 동 1구	872	872	—	—	—	30.3	2,877	872
〃 2구	154	154	—	—	—	5.5	2,800	154
〃 3구	183	183	—	—	—	6.4	2,895	183
〃 4구	119	119	—	—	—	4.2	2,833	119
〃 5구	1,474	1,474	—	—	—	60.4	2,440	1,474
이 고	8,927	8,927	—	—	—	490.1	1,821	8,927
총 무	9,438	9,438	—	—	—	560.5	1,683	9,438

자료: 산업과

생 산 실 적

면 적 : ha
단 가 : 생산량 : 톤

면 적	분 작		면 적			분 작		
	면 적	단 가	면 적	단 가	면 적	면 적	단 가	단 가
184.1	1,000	184.1	702.0	1,500	10,530	172.1	5,460	9,309.1
184.1	1,000	2,025	701.2	1,500	10,518	170.2	5,772	9,738.0
171.2	4.8	8,199	629.4	1,500	9,441	207.3	2	4,134
159.5	1,800	2,871	629.4	1,800	11,329	823.5	2,000	16,471
2.0	1,800	36	21.8	1,800	392	36.2	3,770	1,368
—	—	—	—	—	—	6.8	2,820	192
28.2	1,800	508	161.5	1,800	2,907	190.2	1,990	3,808
—	—	—	—	—	—	0.7	4,140	29
—	—	—	—	—	—	2.5	3,440	86
—	—	—	—	—	—	1.4	3,210	45
—	—	—	—	—	—	1.2	3,416	41
—	—	—	—	—	—	2.5	3,880	97
—	—	—	—	—	—	30.3	2,877	872
—	—	—	—	—	—	5.5	2,800	154
—	—	—	—	—	—	6.4	2,859	183
—	—	—	—	—	—	4.2	2,833	119
2.8	1,800	50	10.1	1,800	182	47.5	2,613	1,242
61.3	1,800	1,103	198.2	1,810	3,568	230.6	1,845	4,256
65.2	1,800	1,174	237.8	1,800	4,280	257.5	1,547	3,964

32. 농 약 소 비 량

단위:kg

연 도 별	농 약 소 비 량										
	총 계	가스라민	부리베르	PTAB	다이메스	와타	이스트	스미치온	스레프	MO유제	마레트
1968	—	—	—	—	—	—	—	—	—	—	—
1969	251,277	0.3	8.3	—	0.2	—	0.2	—	—	—	—
1970	662,000	0.2	45.0	4.0	2.0	8.0	18.0	—	—	—	
1971	1,377	700	540	57	—	67	—	6	5	2	
1972	1,150	180	560	90	—	—	320	—	—	—	

자료:선한농협

33. 종 자 갱 신 사업 실적

1. 원 종

품 종 별	종 명	품 종 명	실적면적	생 산 계 획		생산실적	공급실적
				10 a 당	총 량		
1972			1.5	300	4,500	4,500	4,200
수 도		김 마 제	0.4	300	1,200	1,200	1,200
		쌍 금	0.5	300	1,500	1,500	1,200
		민 정	0.6	300	1,800	1,800	1,800

2. 채 종 포

품 종 별	종 명	품 종 명	실적면적	생 산 계 획		생산실적	공급실적
				10 a 당	총 량		
1972			5.0	326	811	840	840
맥 유	과 소	맥 제도라나카	2.0	166	331	360	360
		맥 진 정	3.0	160	480	480	480

3. 증 식 포

품 종 별	종 명	품 종 명	실적면적	생 산 계 획		생산실적	공급실적
				10 a 당	총 량		
1972			15.1	—	27,920	27,920	19,140
수 도		김 마 제	0.4	300	1,200	1,200	1,200
		쌍 금	0.5	300	1,500	1,500	1,200
		민 정	0.6	300	1,800	1,800	1,800
맥 유	과 소	맥 제도라나카	8.3	180	14,940	14,940	14,940
		맥 진 정	5.3	160	8,480	8,480	—

자료:살림과

34. 농 기 구 보 유 상 황

연 도 별	경 운 기			분 부 기			총 구			합 목 기				
	계	평 기	동 령	계	인 령	동 령	계	인 령	동 령	계	그 외	회 기		
												계	인 령	동 령
1 9 6 8	534	530	4	385	379	6	46	46	—	306	181	124	99	26
1 9 6 9	516	509	7	1,165	456	6	40	40	—	459	329	130	104	22
1 9 7 0	471	463	8	548	543	5	40	40	—	382	278	104	70	34
1 9 7 1	451	443	8	461	454	7	30	30	—	333	229	104	84	20
1 9 7 2	425	414	11	614	578	36	30	30	—	312	207	105	84	21

연 도 별	가 마 니 기				산 분 기	제 출 기	양 수 기		
	계	수 직	주 남	동 령			계	인 령	동 령
1 9 6 8	7	7	—	—	—	—	8	2	6
1 9 6 9	23	23	—	—	14	55	8	—	8
1 9 7 0	17	16	—	1	7	49	8	—	8
1 9 7 1	12	11	—	1	7	47	8	—	8
1 9 7 2	11	11	—	—	7	44	8	—	8

연 도 별	기 나 동 기 구											
	과 증 기	인 령 기	정 비 기	제 분 기	개 면 기	요 원 기	실 령 기	인 령 기	타 인 기	제 조 기	타 인 기	
1 9 6 8	—	10	18	5	—	2	21	15	2	1	412	
1 9 6 9	1	4	15	7	2	—	16	16	2	—	490	
1 9 7 0	1	10	22	9	3	1	22	18	3	1	464	
1 9 7 1	1	10	22	10	3	1	18	27	3	1	536	
1 9 7 2	1	5	9	4	3	1	14	25	3	3	532	

자료: 삼일과

35. 수리현황및수리사업실적

단위 : 면적 ; ha

연도별	담총면적	수리현황					
		수리안			수리현		
		계	농조	기타	비율	불안전담	정수담
1968	—	—	—	—	—	—	—
1969	212.8	190	—	190	22.8	—	—
1970	167.2	—	—	—	—	—	—
1971	211.6	106.0	—	106.0	—	105.6	—
1972	198.6	102.8	—	102.8	51.5	73.2	22.6
용당동	2.0	1.6	—	1.6	80.0	0.4	—
산정동 3구	46.5	10.6	—	10.6	22.8	31.4	4.5
죽교동 5구	2.8	—	—	—	—	2.7	0.1
이로동	75.4	35.8	—	35.8	47.5	38.7	0.9
총부동	71.9	54.8	—	54.8	76.2	—	17.1

자료 : 산업과

36. 양곡수매상황

단위 : 정석

연도별	수곡												하곡															
	수				곡				곡				곡															
	목표	수	남	비율	목표	수	남	비율	목표	수	남	비율	총(수)	수(남)	인	만	매	상	양	미	농	지	교	환	비	단	도	
1968	—	—	—	—	—	—	—	—	—	—	—	—	—	—	—	—	—	—	—	—	—	—	—	—	—	—	—	—
1969	551	598	107	22	22	—	—	29	35	500	541	1,505	1,417	50	36	—	—	—	—	—	—	—	—	—	—	—	—	
1970	463	455	98	10	10	18	—	35	10	400	435	4,056	4,022	28	6	—	—	—	—	—	—	—	—	—	—	—	—	
1971	938	6,862.27	—	10	25.27	—	—	118	57	810	6,787	14,894	14,884	10	—	—	—	—	—	—	—	—	—	—	—	—	—	
1972	922.43	925.20	100.32	7.68	7.68	36.29	36.29	14	36	900	881	3,727	3,677	50	—	—	—	—	—	—	—	—	—	—	—	—	—	

자료 : 산업과

37. 영농자금용자상황

단위 : 천원

연도별	총액	농가평균 사당액	금용부						계원부																		
			금용부			계원부			계원부			계원부															
			소계	농사자금	농업자금	농업자금	일반자금	기타자금	소계	내중자금	계정	공무원	기타														
1968	—	—	—	—	—	—	—	—	—	—	—	—	—	—	—	—	—	—	—	—	—	—	—	—	—	—	—
1969	74,740	40	70,049	7,680	—	—	62,369	—	4,691	445	4,218	28	—	—	—	—	—	—	—	—	—	—	—	—	—	—	—
1970	97,442	55	93,085	10,165	—	—	82,920	—	4,357	445	3,884	26	—	—	—	—	—	—	—	—	—	—	—	—	—	—	—
1971	199,926	—	191,084	10,639	—	—	144,991	35,454	8,842	3,322	4,889	—	631	—	—	—	—	—	—	—	—	—	—	—	—	—	—
1972	218,696	—	216,516	36,570	—	—	172,313	7,633	2,180	940	1,240	—	—	—	—	—	—	—	—	—	—	—	—	—	—	—	—

자료 : 신안농협

38. 정부 관리 양곡 보관 창고 현황

단위 : 건 평 : 평
보관량 : 가마

연 도	총 수				농 협				공 운				개 인			
	동 수	건 평	연 보관량	간 량	동 수	건 평	연 보관량	간 량	동 수	건 평	연 보관량	간 량	동 수	건 평	연 보관량	간 량
1968	—	—	—	—	—	—	—	—	—	—	—	—	—	—	—	—
1969	25	4,381	—	—	—	—	—	—	18	3,352	—	—	7	1,029	—	
1970	17	3,132	—	—	1	112	—	—	10	2,091	—	—	6	929	—	
1971	19	3,523	—	—	1	315	—	—	11	2,279	—	—	7	929	—	
1972	20	3,414	217,166	—	—	—	—	—	12	2,383	155,483	—	8	1,031	61,683	

자료 : 산입과

39. 양곡도정공장 현황

단위 : %

연 도 별	총 수		경 부 양 곡 도 정 공 장				임 도 정 공 장	
	개 소	도 정 량	개 소	도 정 량	개 소	도 정 량	개 소	도 정 량
1968	—	—	—	—	—	—	—	—
1969	120	24,346	11	24,346	—	—	109	—
1970	103	32,655	11	32,655	—	—	92	—
1971	93	39,580	11	39,580	—	—	82	—
1972	81	21,004	11	12,008	1	500	69	8,496
경 인	80	13,021	11	5,821	—	—	69	7,200
과 백	80	7,483	11	6,187	—	—	69	1,296
소 백	1	500	—	—	1	500	—	—

자료 : 산입과

40. 농업협동조합 현황

연 도 별	인 만 조 합				총 수 조 합									
	개 소	회 수	인 수	회 수	개 소	조합원	개 소	조합원	개 소	조합원	개 소	조합원	개 소	조합원
1968	—	—	—	—	—	—	—	—	—	—	—	—	—	—
1969	1	3	—	52	21,954	2	559	1	121	1	432	—	—	—
1970	1	3	—	35	21,954	—	—	—	—	—	—	—	—	—
1971	1	3	1	25	21,954	2	740	1	126	1	614	—	—	—
1972	—	—	—	—	—	—	—	2	1,013	1	158	1	855	—

자료 : 신안농협, 특수조합

41. 농 촌 각 구 락 부

연도 및 동명	총 수		농 작 개		구 락 부		합 계		개 수		이 토 작 수
	구 락 수	부원수	지 작 수	노 수	구 락 수	부원수	지 작 수	노 수	구 락 수	부원수	
1 9 6 8	125	1,795	119	36	448	36	—	1	61	976	35
1 9 6 9	125	1,683	113	36	336	30	1	1	61	976	35
1 9 7 0	93	1,158	95	36	386	30	—	1	35	493	35
1 9 7 1	99	1,254	93	36	386	30	—	1	35	493	35
1 9 7 2	125	1,624	124	36	273	36	—	1	61	976	35
용 당 농	16	228	15	3	21	3	—	—	6	99	4
산 정 동 2구	2	26	2	—	—	—	—	—	2	20	1
" 3구	32	369	32	4	29	4	—	—	10	126	6
숙 교 동 3구	3	25	3	2	13	2	—	—	1	23	1
" 4구	2	16	2	1	8	1	—	—	1	16	1
" 5구	16	215	16	4	29	4	—	—	8	113	5
이 오 동	34	425	34	13	108	13	—	—	21	387	11
총 무 동	20	320	20	9	65	9	—	—	12	192	6

자료: 농촌지도소

42. 잠 견 생 산 및 공 판 량

연도 및 동명	양 주 요 수		산 견 량			소 견 대 수			공 판 수			
	총 수	하수	세	중	하수	세	중	하수	개	중	삼	마
1 9 6 8	—	—	—	—	—	—	—	—	—	—	—	—
1 9 6 9	1	1	852	559	293	37.5	15	22.5	852	559	293	
1 9 7 0	1	1	911.6	560	351.6	45	20	25	911.6	560	351.6	
1 9 7 1	1	1	756	454	302	25	15	10	756	454	302	
1 9 7 2	1	1	519.4	307.2	212.2	18.5	10.5	8.0	519.4	307.2	212.2	
이 소 동	1	1	519.4	307.2	212.2	18.5	10.5	8.0	519.4	307.2	212.2	

자료: 산업과

조 직 상 황

구		4월								합	
읍	면	구	부	원	주	서	과	수	인원수	총인원수	
—	1	28	482	111	371	61	13	48	1	405	
1	1	28	371	260	111	48	35	13	—	—	
—	1	22	279	166	113	30	22	8	1	176	
—	1	28	375	219	156	28	28	—	1	529	
—	1	28	375	219	156	53	28	25	1	492	
—	—	4	56	30	26	7	4	3	—	—	
—	—	1	15	10	5	2	1	1	—	—	
—	—	6	76	39	37	11	6	5	—	—	
—	—	—	—	—	—	—	—	—	—	—	
—	—	—	—	—	—	—	—	—	—	—	
—	—	2	29	25	4	4	2	2	—	—	
—	—	10	123	69	54	18	10	8	—	—	
—	—	5	75	46	30	11	5	6	—	—	

43. 농 산 물 검 사

단위 : 가마, kg, 매

연 도	검 소 (가마)	백 미 (시원포함) (가)	검 비 (가)	검 백 (가)	과 백 (가)	대 백 (가)	소 백 (가)	검 속 (가)	원 속 (가)	면 화 (kg)
1 9 6 8	4,797	148,918	185,698	54,305	129,115	25	692	79,880	—	—
1 9 6 9	117,606	342,131	118,965	51,728	118,337	—	216	24,846	67,662	—
1 9 7 0	1,950	385,768	69,230	21,594	13,062	—	—	—	—	—
1 9 7 1	15,083	573,981	55,003	26,419	14,771	—	123	—	19,060	—
1 9 7 2	645	171,162	233,261	9,750	11,740	—	—	1,872	6,425	—

연 도	검 소 (kg)	검 소 (kg)	검 소 (kg)	가 마 니 (매)	마 비 (원)	과 비 (kg)	원 조 (kg)	면 화 (kg)	대 두 (가마)
1 9 6 8	18,850,350	3,178,200	39,047	118,165	9,720	3,155	1	—	549
1 9 6 9	27,835,750	8,843,750	3,494,100	2,834	93	—	—	—	2,139
1 9 7 0	1,500	—	64	—	—	—	—	—	—
1 9 7 1	15,109	—	26.3	—	—	—	—	—	6,450
1 9 7 2	13,438,500	—	—	—	—	—	—	—	1,440

자료 : 농산물 검사소 농포 출장소

44. 시 관 리 양 곡 대 여 상 황

연 도 별	연 도 계 이		제 이 양 곡 직	증 작 량	인 증 요 청 량	대 이 념 상	
	양 학 계 고 상	선				호 수	인 구 수
1 9 6 8	—	—	—	—	—	—	—
1 9 6 9	—	—	6,978	490	7,468	49	294
1 9 7 0	180	—	—	—	—	—	—
1 9 7 1	5	—	407	9	9	346	1,730
1 9 7 2	342	—	—	—	79,737.614	333	1,499

자료: 산업과

45. 가 족 사 양 가 구 수

연도 및 동별	합 계	숙 우 (호수)	바 (호수)	배 지			답			기 타 (호수)
				계 (호수)	10루미만	10루이상	계 (호수)	50수미만	50수이상	
1 9 6 8	3,127	320	88	1,601	1,582	19	1,118	733	385	—
1 9 6 9	2,657	279	193	1,354	1,345	9	831	615	216	3,146
1 9 7 0	—	—	—	—	—	—	—	—	—	—
1 9 7 1	2,149	243	173	917	913	4	663	564	99	153
1 9 7 2	1,758	244	179	856	841	15	479	369	110	—
용 담 동	157	8	50	65	64	1	34	11	23	—
삼 정 동 1구	45	—	20	23	23	—	2	—	2	—
〃 2구	34	—	13	20	20	—	1	—	1	—
〃 3구	307	62	32	127	124	3	86	54	32	—
대 성 동 1구	35	—	9	21	19	2	5	—	5	—
〃 2구	36	—	6	26	26	—	4	4	—	—
양 동	17	—	—	9	9	—	8	8	—	—
명 동	16	—	8	3	2	1	5	5	—	—
영 례 동	12	—	5	2	2	—	5	1	4	—
유 달 동	13	—	—	8	8	—	5	5	—	—
안 호 동	12	—	2	7	7	—	3	3	—	—
서 산 동	48	—	7	34	34	—	7	4	3	—
운 급 동	27	—	5	19	19	—	3	1	2	—
죽 교 동 1구	116	—	10	85	81	4	21	12	9	—
〃 2구	58	—	8	36	35	1	14	14	—	—
〃 3구	95	—	1	48	48	—	46	43	3	—
〃 4구	20	—	1	10	10	—	9	8	1	—
〃 5구	66	7	—	40	40	—	19	19	—	—
이 료 동	246	57	2	140	137	3	47	22	25	—
충 무 동	373	110	—	121	121	—	142	142	—	—
연 동	25	—	—	12	12	—	13	13	—	—

자료: 농무과

46. 가 족 사 육 현 황

연도 및 동명	원		우		유		수		말		양봉육
	개	♂	♂	개	♂	♂	개	♂	♂		
1 9 6 8	343	80	263	20	15	5	96	—	96	215	
1 9 6 9	286	241	45	20	14	6	193	—	193	309	
1 9 7 0	354	—	—	17	13	4	—	—	—	—	
1 9 7 1	263	184	79	21	13	8	173	—	173	181	
1 9 7 2	256	179	77	—	13	2	179	—	179	132	
용 당 동	11	10	1	—	—	—	60	—	60	12	
삼 집 동 1구	—	—	—	—	—	—	20	—	20	—	
" 2구	—	—	—	—	—	—	13	—	13	—	
" 3구	65	46	19	—	—	—	32	—	32	72	
대 성 동 1구	—	—	—	—	—	—	9	—	9	—	
" 2구	—	—	—	—	—	—	6	—	6	—	
양 동	—	—	—	—	—	—	—	—	—	—	
동 명 동	—	—	—	—	—	—	8	—	8	—	
영 해 동	—	—	—	—	—	—	5	—	5	—	
유 달 동	—	—	—	—	—	—	—	—	—	—	
만 호 동	—	—	—	—	—	—	2	—	2	—	
서 산 동	—	—	—	—	—	—	7	—	7	—	
은 금 동	—	—	—	—	—	—	5	—	5	—	
죽 교 동 1구	—	—	—	—	—	—	10	—	10	21	
" 2구	—	—	—	—	—	—	8	—	8	—	
" 3구	—	—	—	—	—	—	1	—	1	—	
" 4구	—	—	—	—	—	—	1	—	1	—	
" 5구	7	7	—	—	—	—	—	—	—	—	
이 료 동	62	45	17	15	13	2	2	—	2	27	
충 부 동	111	71	40	—	—	—	—	—	—	—	
인 동	—	—	—	—	—	—	—	—	—	—	

자료: 충부과

가족사육현황 (속)

연도 및 동명	육수	배지	산양	민양	양	요리	침면	기위	조리	계
1968	—	3,495	178	—	76,011	503	—	35	589	3,400
1969	—	2,905	69	1	69,094	498	—	36	465	2,820
1970	—	—	—	—	—	—	—	—	—	—
1971	—	1,783	44	—	86,950	242	—	—	308	59
1972	—	1,918	61	—	77,794	321	3	16	138	7,527
총 당 동	—	156	20	—	11,625	59	—	12	14	388
산 경 동 1구	—	29	—	—	445	—	—	—	—	265
" 2구	—	35	—	—	503	—	—	—	—	1,173
" 3구	—	298	14	—	25,325	50	—	—	10	361
대 식 부 1구	—	72	—	—	885	—	—	—	—	491
" 2구	—	49	—	—	—	—	—	—	—	221
양 동	—	22	—	—	40	—	—	—	—	100
복 교 동	—	—	—	—	—	—	—	—	—	133
남 교 동	—	—	—	—	—	—	—	—	—	225
주 동	—	—	—	—	—	—	—	—	—	364
부 안 동	—	—	—	—	—	—	—	—	—	134
호 남 동	—	—	—	—	—	—	—	—	—	178
동 명 동	—	14	—	—	43	—	—	—	—	163
영 해 동	—	2	—	—	2,412	—	—	—	4	95
유 단 동	—	14	—	—	67	—	—	—	2	176
만 호 동	—	7	—	—	32	10	—	—	—	185
서 산 동	—	91	—	—	947	—	—	—	—	288
운 관 동	—	47	—	—	1,196	—	—	—	—	218
수 교 동 1구	—	267	—	—	5,749	—	—	—	—	904
" 2구	—	147	—	—	107	—	—	—	—	223
" 3구	—	128	—	—	1,278	—	—	—	—	151
" 4구	—	34	—	—	207	—	—	—	—	227
" 5구	—	56	—	—	97	—	—	—	26	94
이 로 동	—	231	7	—	25,531	200	3	2	24	455
동 부 동	—	193	20	—	1,327	—	—	—	51	86
연 동	—	25	—	—	37	—	2	2	7	229

단위: 가구

47. 흑 우 대 경 지 면 적

단위 : 단모

연 도 별	농가호수	흑 우 두 수			경 지 면 적			
		총 두 수	선우두수	흑우1등급 농가호수	계	진	된	선우1등급 경지 면적
1 9 6 8	1,898	349	349	5.5	10,587	8,197	2,390	42.5
1 9 6 9	1,877	266	204	6.6	10,559	8,427	2,132	49.8
1 9 7 0	1,851	364	—	5.2	8,761	7,092	1,672	—
1 9 7 1	1,850	263	201	7.1	10,174	8,166	1,986	50.6
1 9 7 2	1,768	256	183	6.9	9,578	7,867	1,711	52.3

자료 : 농무과

48. 도 축 상 황

단위 : kg

시도별도축장명	모 우		민 우		본		민		양		도 축 장 수
	두 수	수량	두 수	수량	두 수	수량	두 수	수량	두 수	수량	
1 9 6 8	814	144,520	76	13,680	5,021	301,260	—	—	—	—	이 로 동
1 9 6 9	1,383	226,000	127	22,860	5,679	340,740	—	—	—	—	〃
1 9 7 0	1,246	224,280	396	70,488	6,513	338,676	—	—	—	—	〃
1 9 7 1	1,246	221,788	273	48,594	5,738	293,376	—	—	—	—	〃
1 9 7 2	1,112	200,160	112	20,160	23,735	1,154,740	1	180	—	—	2
목포시영도축장	1,112	200,160	112	20,160	8,029	481,740	1	180	—	—	목포시이로동
삼호축산수직회사 (수출용)	—	—	—	—	15,706	673,000	—	—	—	—	〃 영해동 (삼학도)

자료 : 산업과

49. 수 의 사 분 포

연 도 별	카						의 사 분 포																
	계	해	경	인	군	개	업	학	교	단	계	계	국	내	국	내	국	내	의	사	합	합	
1 9 6 8	6	2	—	—	3	—	1	—	—	1	6	6	1	2	3	—	—	—	—	—	—	—	—
1 9 6 9	6	2	—	—	3	—	1	—	—	1	6	6	1	2	3	—	—	—	—	—	—	—	—
1 9 7 0	6	2	—	—	3	—	1	—	—	1	6	6	2	2	2	—	—	—	—	—	—	—	—
1 9 7 1	7	3	—	—	3	—	1	—	—	1	7	7	2	2	3	—	—	—	—	—	—	—	—
1 9 7 2	8	3	—	—	4	—	1	—	—	1	8	8	2	2	4	—	—	—	—	—	—	—	—

자료 : 산업과

50. 가 속 방 역 실 적

연도 및 동명	인구(세대)	주택(세대)	세대별	의뢰건수	유예건수(합계)	유연부 해당주식	유연부 합계
1 9 6 8	5,979	62,921	400	—	5,000	120	23
1 9 6 9	6,015	42,832	300	—	7,000	160	20
1 9 7 0	5,725	45,692	1,040	200	7,100	160	16
1 9 7 1	4,257	46,477	600	207	7,000	—	19
1 9 7 2	3,331	50,805	1,700	200	3,000	—	8
읍 방 동	307	3,000	93	—	—	—	—
산 정 동 1구	107	300	138	—	—	—	—
" 2구	99	300	102	—	—	—	—
" 3구	505	26,000	94	38	1,800	—	—
대 성 동 1구	104	500	69	—	—	—	—
" 2구	109	100	49	—	—	—	—
양 룡 동	56	—	64	—	—	—	—
북 교 동	—	—	172	—	—	—	—
남 교 동	—	—	98	—	—	—	—
호 남 동	—	—	40	—	—	—	—
속 동	—	—	49	—	—	—	—
두 안 동	—	—	38	—	—	—	—
동 명 동	—	—	25	—	—	—	—
영 해 동	—	—	43	—	—	—	—
유 남 동	—	—	48	—	—	—	—
남 교 동	—	—	31	—	—	—	—
서 산 동	86	500	35	—	—	—	—
운 금 동	200	500	59	—	—	—	—
수 교 동 1구	329	550	97	—	—	—	—
" 2구	186	205	21	—	—	—	—
" 3구	136	600	45	—	—	—	—
" 4구	123	100	56	—	—	—	—
" 5구	124	300	36	—	—	—	—
이 룡 동	475	16,250	34	57	1,200	—	8
충 부 동	301	1,600	35	105	—	—	—
원 동	82	—	129	—	—	—	—

자료: 관입과

V. 임업

51. 임상별 임야면적

(단위: ha, mD)

구분	총수	국유림				공유림				사유림	
		계	요존림	불요존림	타부착소관	계	도유림	시군유림	학교		
1968	909	316	—	106	210	71	—	71	—	522	
1969	909	316	—	106	210	71	—	71	—	522	
1970	909	316	—	106	210	71	—	71	—	522	
1971	909	316	—	106	210	71	—	71	—	522	
1972	879	316	—	173	143	71	—	71	—	492	
임목지	계	751	260	—	161	99	53	—	53	—	438
	집림수	583	165	—	106	59	35	—	35	—	383
	활림수	31	8	—	1	7	4	—	4	—	19
	혼유림	137	87	—	54	33	14	—	14	—	36
	죽림	—	—	—	—	—	—	—	—	—	—
미림지	계	128	56	—	12	44	18	—	18	—	54
	미림지	8	—	—	—	—	8	—	8	—	—
	요사방지	3	2	—	1	1	—	—	—	—	1
	요개간지	—	—	—	—	—	—	—	—	—	—
	계지	60	17	—	—	17	10	—	10	—	33
지화	57	37	—	11	26	—	—	—	—	20	

자료: 건설과

52. 소유별 임야면적

단위: ha

연도별	합계	국유림				공유림				사유림
		소계	요존림	불요존림	타부착소관	소계	도유림	시군유림	학교	
1968	909	316	—	106	210	71	—	71	—	522
1969	909	316	—	106	210	71	—	71	—	522
1970	909	316	—	106	210	71	—	71	—	522
1971	909	316	—	—	—	71	—	71	—	522
1972	879	316	—	173	143	71	—	71	—	492

자료: 건설과

53. 소유별 임야 축척

단위: m²

연도별	합계	수소				농유				기타
		소계	유수림	방목유림	다목적림	소계	포유림	사군유림	약교림	
1968	3,481	1,262	--	194	1,068	51	--	51	--	2,168
1969	3,650	1,324	--	203	1,121	52	--	52	--	2,274
1970	3,820	1,390	--	214	1,176	53	--	53	--	2,387
1971	3,830	1,370	--	214	1,176	53	--	53	--	2,387
1972	4,205	1,532	--	236	1,296	56	--	56	--	2,617

자료: 건설과

54. 조림 상황

단위: 면적: ha
수량: 헥타

연도별 품목	총 수		실 조 림		유 제 림		특 수 수 종		계 량 보 무 라		기 타	
	면적	수량	면적	수량	면적	수량	면적	수량	면적	수량	면적	수량
1968	62.0	187,500	200.0	80,000	16.0	48,000	10.0	3,000	--	--	16	56,500
1969	20.0	80,000	20.0	80,000	--	--	--	--	--	--	--	--
1970	15	4,900	--	--	--	--	--	--	--	--	1.5	4,900
1971	10	23	--	--	--	--	10	23	--	--	--	--
1972	25	10	--	--	--	--	25	10	--	--	--	--
참정송 3구	1	0.4	--	--	--	--	1	0.4	--	--	--	--
중교송 5구	1	0.4	--	--	--	--	1	0.4	--	--	--	--
이로동	19	7.6	--	--	--	--	19	7.6	--	--	--	--
충무동	4	1.6	--	--	--	--	4	1.6	--	--	--	--

자료: 건설과

55. 임산용 재생산 상황

단위: 수량: m
금액: 원

연도별	총 수		경 부		관 프 제		임 배 용 제		기 타	
	수량	금액	수량	금액	수량	금액	수량	금액	수량	금액
1968	17.79	80	--	--	--	--	17.79	80	--	--
1969	1.00	10	--	--	--	--	1.00	10	--	--
1970	--	--	--	--	--	--	--	--	--	--
1971	12	90	--	--	--	--	12	90	--	--
1972	13	130	--	--	--	--	13	130	--	--

자료: 건설과

56. 일산 연료 생산 실적

단위 : 수량 : 톤
금액 : 원

연 도 별	총 수		정 가		목 발		포 담		지 업		기 타	
	수량	금액	수량	금액	수량	금액	수량	금액	수량	금액	수량	금액
1 9 6 8	604	304	—	—	—	—	—	—	4	4	600	300
1 9 6 9	4,043	5,255	—	—	—	—	—	—	42	54.6	4,001	5,201.3
1 9 7 0	141	211.4	—	—	—	—	—	—	141	211.4	—	—
1 9 7 1	2,821	5,981	—	—	—	—	—	—	1,378	4,134	1,443	1,847
1 9 7 2	2,996	4,494	—	—	—	—	—	—	2,996	4,494	—	—

자료 : 산실과

57. 제 재 상 황

단위 : 질력 : HP
용량 : m³

연 도 및 제 재 소 비	제 재 공정수	송동력	제 재 기	공 정 노 동 자 수			생 산 과 재 소 비			제 재 생 산 실 적			
				제	생 노 부 자	사 부 자	계	집업수	합업수	계	각 제	관 매	상 자 재
1 9 6 8	19	514	26	148	112	36	20,679	13,741	6,938	10,920	6,405	3,711	804
1 9 6 9	21	554	28	137	101	36	16,383	11,062	5,321	9,898	5,325	4,222	351
1 9 7 0	21	561	29	161	137	44	17,126	12,692	4,434	10,084	5,861	3,886	337
1 9 7 1	21	576	31	139	—	—	13,217	10,017	3,200	7,529	4,575	2,884	70
1 9 7 2	21	611	31	181	137	44	11,336	8,685	2,651	6,162	3,756	2,331	75
유 단 제 재 소	1	38	2	7	5	2	860	650	210	440	262	178	—
유 동 실 <	1	15	1	8	5	3	740	631	109	452	317	135	—
유 동 율 <	1	40	2	9	6	3	658	504	154	431	264	161	6
대 광 목 제 상 사	1	70	2	31	25	6	1,427	1,016	411	652	334	318	—
대 역 목 제 재 소	1	50	2	13	10	3	954	771	183	503	350	153	—
대 역 목 인 <	1	25	1	7	5	2	580	580	—	291	189	102	—
남 선 <	1	35	2	3	5	3	1,364	1,237	107	653	381	233	39
남 <	1	20	1	3	6	2	194	194	—	97	86	11	—
대 <	1	20	1	6	5	1	유업중						
농 <	1	20	1	6	5	1	606	247	359	328	306	22	—
대 <	1	30	2	8	5	3	576	441	135	277	222	55	—
상 <	1	20	1	8	5	3	803	566	237	402	360	16	26
요 <	1	15	1	6	5	1	528	396	132	272	148	124	—
양 <	1	35	2	8	6	2	677	377	300	416	356	60	—
해 <	1	30	1	11	9	2	396	346	50	317	—	317	—
목 <	1	28	2	8	6	2	329	243	86	261	—	261	—
한 <	1	35	2	6	5	1	354	184	170	282	173	109	—
삼 <	1	20	2	6	5	1	110	102	8	74	8	66	—
오 <	1	15	1	5	4	1	180	180	—	14	—	10	4
요 <	1	20	1	6	5	1	유업중						
삼 <	1	30	1	6	5	1	유업중						

자료 : 산실과

58. 산림범죄 검거 및 처리상황

연 도 별	발생 건 수	검 거 건 수	상 처 건 수			이 름
			계	구 속	불 구 속	
1 9 6 8	—	3	3	1	2	—
1 9 6 9	—	4	4	—	4	—
1 9 7 0	—	1	1	—	1	—
1 9 7 1	6	6	6	—	6	—
1 9 7 2	2	2	2	—	2	—

자료: 건설과

59. 산 립 피 해 상 황

연도 및 동별	총 수	도 별 건 수	허 가 발 패 건 수	무 허 가 계 랐 건 수	화 제 건 수	기 타 건 수
1 9 6 8	3	—	2	—	—	1
1 9 6 9	4	—	4	—	—	—
1 9 7 0	1	1	—	—	—	—
1 9 7 1	6	5	—	—	—	1
1 9 7 2	2	—	—	—	—	2
총 무 동	2	—	—	—	—	2

자료: 건설과

Ⅵ. 수 산 업

60. 수산업자가구 및 인구

연 도 별	총 수				인 구				인 구	
	가구수	인 구			가구수	인 구			가구수	인 구
		계	남	여		계	남	여		
1968	2,009	11,426	5,860	5,566	154	1,011	573	438	188	1,673
1969	2,093	11,906	6,070	5,836	272	1,990	1,079	911	148	972
1970	—	—	—	—	—	—	—	—	—	—
1971	2,037	11,560	6,134	5,426	1,160	—	—	—	877	—
1972	1,659	8,295	4,165	4,130	1,172	1,329	671	658	487	487

연 도 별	인 구		가 구		인 구		가 구	
	남	여	가	구	인 구		가 구	
					계	남	여	
1968	908	765	1,667	—	3,742	4,379	4,363	
1969	501	471	1,673	—	3,944	4,490	4,454	
1970	—	—	—	—	—	—	—	
1971	—	—	—	—	—	—	—	
1972	436	51	1,820	—	6,600	3,310	3,290	

자료 : 산업과 ※ 70년도 인구는 70년 12월1일 조사결과가 공표되지 않아 집계치 못함

61. 수산업태별가구 및 인구

연 도 별	총 수			인 구			인 구		
	가 구	인 구	종사자	가 구	인 구	종사자	가 구	인 구	종사자
1968	2,009	11,426	—	1,673	9,581	—	102	564	—
1969	2,093	11,906	—	1,695	9,808	—	159	820	—
1970	—	—	—	—	—	—	—	—	—
1971	2,037	11,560	2,429	172	860	257	93	465	495
1972	1,791	8,943	2,202	202	1,010	202	137	685	548

연 도 별	제 조			인 구			인 구		
	가 구	인 구	종 사 자	가 구	인 구	종 사 자	가 구	인 구	종 사 자
1968	234	1,281	—	—	—	—	—	—	—
1969	239	1,278	—	—	—	—	—	—	—
1970	—	—	—	—	—	—	—	—	—
1971	—	—	—	—	1,765	—	10,186	—	1,677
1972	732	3,660	732	720	—	—	3,588	—	720

자료 : 산업과

62. 어 종 별 어 획 고

어	명	수 (%)	량	유 (원)	액	비	고
1968			23,646		1,053,403		
1969			16,249		1,067,665		
1970			20,259		1,945,885		
1971			20,683		1,955,603		
1972			27,466		2,334,353		
가	자 미 류		2		56		
빙	대		1,155		116,550		
관	돌		15		1,200		
옥	돌		94		7,332		
병	어		1,779		142,240		
민	어		12		4,950		
관	조 기		2,384		715,200		
기	타 소 기 류		1,180		294,750		
관	남 이		2,537		50,720		
관	서		11,055		607,970		
부	미 류		20		1,900		
멸	치 류		3		50		
고	등 어		491		20,760		
산	치 류		39		4,680		
방	어		1		78		
준	치		177		10,220		
송	어 류		18		540		
기	타 상 어		29		2,835		
가	오 리 류		4		560		
꽃	계		10		600		
오	정 어 류		—		—		
삼	오 정 어 류		173		14,370		
기	타 이 류		6,264		331,992		
김			24		3,000		

자료: 관업과

63. 수 산 물 제 품

단위 : 천원

연도 및 제품명	수 량	금 액	비 고
1 9 6 8	2,203	356,945	
1 9 6 9	1,621	172,484	
1 9 7 0	2,761	376,033	
1 9 7 1	3,805	728,533	
1 9 7 2	10,125,851	550,071	
소 계	9,819,485	485,497	
고 농 이	266,044	9,362	
용 치	15,750	826	
요 집 이	279,141	26,995	
새 우	78,278	6,527	
방 어	4,630	594	
조 기	3,418,568	121,193	
복 이	101,908	9,344	
기 타	5,655,166	310,654	
소 계	6,326	5,799	
김	6,326	5,799	
소 계	300,040	58,775	
생 활 육	300,040	58,775	

자료 : 산입과

64. 수 산 물 양 식 고

단위 : 천m³ 수확량 : 천 금액 : 천원

연도 및 월명	수 량			금 액			
	개	이 름	세 름	개	이 름	배 름	레 조 류
1 9 7 2	25	--	--	25	3,000	--	3,000
1	2	--	--	2	240	--	240
2	3	--	--	3	360	--	360
3	20	--	--	20	2,400	--	2,400

자료 : 산입과

65. 부정 어업 단속 상황

연도및업종별	결거건수	처분내역							
		총	처	훈계방면	행정조치	이	송		
1972	2	2							
대행기선저인망	—	—							
중형 >	—	—							
소형 >	—	—							
권현망	—	—							
잠수기	—	—							
성치망	—	—							
폭발물	—	—							
탈망	—	—							
범선저인망	—	—							
죽망	—	—							
환망	—	—							
안장망	2	2							
철망	—	—							
밀대	—	—							
기선행망	—	—							
기선유망	—	—							
남장망	—	—							
살중망	—	—							
명치자망	—	—							
기타	—	—							

자료 : 산업과

66. 어선 보유 상황

연도별	총 수			동역선			무동력선			지도선
	척수	톤수	마력	척수	톤수	마력	척수	톤수	마력	
1968	266	4,145.6	5,626	207	3,938.49	5,626	59	207.11	—	—
1969	445	8,896.88	15,597	261	7,401.38	15,597	184	1,495.5	—	—
1970	324	6,956.92	16,431	205	6,748.71	16,431	112	208.21	—	—
1971	326	8,222.31	18,114	212	8,047.73	18,114	114	174.58	—	—
1972	421	8,043.56	18,145	271	7,766.86	18,145	150	276.70	—	—

자료 : 산업과

67. 어업협동조합운영상황

단위:천원

연 도 별	조합 수	조합원수	계	이 용					기 타
				신용사업	구매사업	판매사업	가용사업	자도사업	
1 9 7 2	1	251	1,261,794	7,396	4,769	1,224,454	22,678	2,324	173

자료:복포어협

68. 월 별 어 회 고

구 분 월 별	합 계					이 회					양 식				
	계	어류	패류	해조류	기타	계	어류	패류	해조류	기타	계	어류	패류	해조류	기타
1 9 7 2	27,466	27,258	—	25	183	27,441	27,258	—	—	183	25	—	—	25	—
1	999	989	—	2	8	997	989	—	—	8	2	—	—	2	—
2	468	459	—	3	6	465	459	—	—	6	3	—	—	3	—
3	1,141	1,119	—	20	2	1,121	1,119	—	—	2	20	—	—	20	—
4	1,801	1,772	—	—	29	1,801	1,772	—	—	29	—	—	—	—	—
5	2,088	1,964	—	—	124	2,088	1,964	—	—	124	—	—	—	—	—
6	3,730	3,730	—	—	—	3,730	3,730	—	—	—	—	—	—	—	—
7	2,829	2,829	—	—	—	2,829	2,829	—	—	—	—	—	—	—	—
8	2,650	2,650	—	—	—	2,650	2,650	—	—	—	—	—	—	—	—
9	2,932	2,932	—	—	—	2,932	2,932	—	—	—	—	—	—	—	—
10	3,788	3,788	—	—	—	3,788	3,788	—	—	—	—	—	—	—	—
11	3,777	3,776	—	—	1	3,777	3,776	—	—	1	—	—	—	—	—
12	1,263	1,250	—	—	13	1,263	1,250	—	—	13	—	—	—	—	—

자료:산업과

69. 어 종 류

연도및어종명	총 수 량	1 월	2 월	3 월	4 월	5 월
1 9 7 1	20,679,000	1,216,000	756,000	776,000	1,394,000	1,256,000
1 9 7 2	27,466,352	999,120	467,986	1,140,556	1,801,130	2,087,974
소 계	27,257,980	989,160	459,170	1,119,070	1,772,050	1,963,574
어						
가오리	4,000	—	—	—	2,200	1,800
가자미	2,400	—	1,020	590	—	790
참돔	15,075	410	105	40	270	—
우돔	94,320	—	—	—	—	—
명태	1,154,850	—	—	—	165,040	—
송어	17,700	—	—	—	—	—
고등어	490,970	28,780	60	—	3,200	11,900
멸치	11,610	—	—	5,360	2,500	3,750
참조기	2,384,600	187,040	20,270	438,050	527,065	386,200
기나조기	1,179,580	170,450	104,625	141,655	233,000	47,400
복어류	19,980	—	380	16,900	—	2,700
삼치	39,125	1,740	165	23,900	800	11,800
청생어	—	—	—	—	—	—
명어	1,778,530	1,640	—	850	6,800	31,000
멸치	2,500	—	—	—	—	—
전어	1,000	—	—	—	—	1,000
문치	176,770	—	—	—	—	65,000
갈치	11,054,885	193,270	114,190	29,600	231,765	452,687
기타상어	29,190	7,500	—	3,500	3,700	3,160
송어	2,536,810	—	—	—	91,785	280,362
송어	—	—	—	—	—	—
기타해산어	6,264,085	398,330	218,355	458,625	483,925	664,025
수산동물						
소 계	184,540	8,160	6,290	1,980	29,080	124,400
꽃게	10,950	—	—	—	2,180	7,400
살오징어	173,590	8,160	6,290	1,980	26,900	117,000
해초류						
소 계	23,832	1,800	2,526	19,506	—	—
김	23,832	1,800	2,526	19,506	—	—

자료 : 산림과

Ⅶ. 광 업

70. 광 종 별 광 구 수

연 도 별	총 수			금 속			비 금 속		
	계	비 광	가 광	계	비 광	가 광	계	비 광	가 광
1 9 6 8	3	3	—	—	—	—	3	3	—
1 9 6 9	3	3	—	—	—	—	3	3	—
1 9 7 0	3	3	—	—	—	—	3	3	—
1 9 7 1	3	3	—	—	—	—	3	3	—
1 9 7 2	3	3	—	—	—	—	3	3	—

자료: 산업과

71. 무 연 탄 수 급 상 황

단위: 톤

연 도 별	수 요 량	공 급 량				수 요 대 공급비율(%)	비 고
		계	년	영	석		
1 9 7 1	85,000	80,000	44,500	35,500	91.4	—	
1 9 7 2	75,000	73,036	43,000	30,036	97.4	—	

자료: 산업과

Ⅷ. 제조업

72. 제조업 체 분포 상황

연 도 별	중 수		석유화학제조		정유공업		제조업제조		가공제조		화학제조		인쇄공업		피혁제조	
	기업체수	종업원수	기업체수	종업원수	기업체수	종업원수	기업체수	종업원수	기업체수	종업원수	기업체수	종업원수	기업체수	종업원수	기업체수	종업원수
1968	142	4,119	22	889	10	248	—	—	6	100	—	—	—	—	2	14
1969	110	3,412	10	750	13	512	11	110	3	38	—	—	—	—	2	14
1970	133	3,044	14	710	17	412	9	80	14	78	—	—	—	—	2	14
1971	197	4,505	47	1,589	15	221	10	112	13	88	—	—	10	67	2	12
1972	285	6,720	35	1,462	19	526	18	227	24	256	2	29	4	33	2	13

연 도 별	고무제조		화학공업		식탄석유		보식제품		금속제품		제1차금속		기 계	
	기업체수	종업원수	기업체수	종업원수	기업체수	종업원수	기업체수	종업원수	기업체수	종업원수	기업체수	종업원수	기업체수	종업원수
1968	1	132	19	218	20	299	7	456	—	—	33	740	—	—
1969	2	218	16	259	12	299	6	327	5	161	18	279	—	—
1970	2	210	18	159	12	399	6	102	7	176	—	—	20	279
1971	1	200	7	50	22	211	5	337	2	60	—	—	35	331
1972	2	218	26	314	28	384	18	649	18	298	—	—	22	318

연 도 별	전 기 기 계		수 용 용 기 계		기 타		비 고
	기업체수	종업원수	기업체수	종업원수	기업체수	종업원수	
1968	—	—	—	—	23	1,023	
1969	—	—	4	200	8	245	
1970	—	—	6	200	6	225	
1971	—	—	7	107	21	1,120	
1972	1	8	12	296	54	1,689	

자료: 총무과

78. 중소기업자금용자상황

단위:천원

연도및자금비	용자 기업체수	용자액	용량내역		비고
			지정자금	은행자금	
1968	—	237,900	9,500	228,400	
1969	—	15,000	14,000	10,000	
1970	130	370,660	20,000	350,660	
1971	202	1,359,550	—	1,359,550	
1972	1,822	2,467,568	77,555	2,390,013	
수출관련시설자금	95	140,246	5	140,240	
월계순외 형계전화 조성	1	10	—	10	
기업활명	2	271,324	—	271,324	
기방금좌실업자금	112	231,257	119	231,138	
시설근대화 조성	384	329,612	3	329,604	
도박제정 자금	—	—	—	—	
영계기업자금	350	234,218	77,423	156,795	
서울은행금융자금	523	558,602	—	558,602	
가배업센타설치	57	133,800	—	133,800	
기능공 양성	—	—	—	—	
기타	308	568,500	—	568,500	

자료:시내각은행

74. 각종 제조업체 생산액

단위: 천원

업종명	생산액		비고
	71년도	72년도	
계	2,147,382	10,163,868	
식료품제조업	81,019	3,598,170	
음료업 <	756,028	4,056,247	
삼유업 <	165,972	2,550	
제빵 및 부제품 <	163,840	130,982	
화학 및 비료업 <	62,460	71,240	
가구장식	46,495	195,500	
지류제품제조업	—	—	
퍼락제품 <	14,833	560	
고무제품 <	100,396	147,000	
화학제품 <	—	—	
석탄제품 <	228,755	242,060	
도식 및 유리제품	184,735	206,452	
제1차 금속제품	—	—	
금속제품제조업	—	—	
기계제조업	127,369	1,309,800	
원기기계기구제조업	—	—	
수송용기계제조업	195,980	181,500	
기타제조업	—	—	
석유제품 <	—	—	
자동차생산 <	—	—	
계업	19,500	21,807	

자료: 총무과

75. 섬유공업생산실적

단위:천원

연 도 별	방직및제직업		직물제조업		모직업		인		직		보유선 및 이방선		기 타 제 조	
	생산량	금액	생산량	금액	생산량	금액	생산량	금액	생산량	금액	생산량	금액	생산량	금액
1968	—	—	—	—	—	—	—	—	—	—	—	—	—	—
1969	—	—	—	—	—	—	—	—	—	—	—	—	—	—
1970	329,123	61,770	720,637	61,355	—	—	109,323	16,400	—	—	—	—	—	—
1971	—	—	330,000	24,000	—	—	—	—	—	—	10,000	8,000	10,000	7,000
1972	—	—	2,300	190	—	—	—	—	—	—	—	—	31,000	2,360

자료:총무과

76. 식료품 생산 실적

단위:천원

연 도 별	도산농산물 및 가공식품		기타 해산물		도정 및 제분업		빵 및 과자류제조		제당 및 정량제조	
	생산량	금액	생산량	금액	생산량	금액	생산량	금액	생산량	금액
1968	—	—	—	—	—	—	—	—	—	—
1969	—	—	—	—	—	—	—	—	—	—
1970	—	—	—	—	—	—	8,520	2,130	—	—
1971	—	—	3,000	150	5,000	110	8,000	1,600	5,000	450
1972	—	—	—	—	—	—	3,400,000	9,500	1,700	—

연 도 별	사탕류제조업		빙상갑빙菓업		인조빙제조업		기타 석료품 제조업	
	생산량	금액	생산량	금액	생산량	금액	생산량	금액
1968	—	—	—	—	—	—	—	—
1969	—	—	—	—	—	—	—	—
1970	162,400	53,471	931,652	19,798	—	—	70,250	5,620
1971	—	—	70,000	16,000	75,000	105,000	50,000	5,000
1972	14,700	1,470	88,000	18,000	96,000	117,000	60,000	60,000

자료:총무과

77. 음료품 생산 실적

단위:천원

연 도 별	음유수제조업		양조수제조업		제조수제조업		광양음료품제조업	
	생산량	금액	생산량	금액	생산량	금액	생산량	금액
1968	—	—	—	—	—	—	—	—
1969	28,524,637	3,065,167	18,511,765	11,481,798	40,344	4,093	916,107	14,045
1970	2,354	229	41,939,491	752,433	41,756	686	32,500	2,680
1971	—	—	36,000,000	4,465,000	—	—	300,000	4,500
1972	—	—	29,700,000	3,721,984	529,000	317,623	12,000	16,640

자료:총무과

78. 화류의복 및 장신품 생산실적

단위:천원

연 도 별	(고무천류제외) 화류제조업		화류수공업		의복류제조업		기타장신품제조업	
	생산량	금액	생산량	금액	생산량	금액	생산량	금액
1968	—	—	—	—	—	—	—	—
1969	—	—	—	—	—	—	—	—
1970	39,650	34,520	1,500	750	20,371	130,702	—	—
1971	6,500	19,500	—	—	3,500	31,500	500	10,000
1972	7,230	21,470	—	—	4,100	37,300	650	12,470

자료:총무과

79. 제조업 및 목제품 생산 실적

단위: 천원

연 도 별	제 목 업		합관및메디칼 (천원) 제조업		의용사 및 농림 제조업		장비 및 정(구리) 제조업		기타 목제품제조업	
	생산량	금 액	생산량	금 액	생산량	금 액	생산량	금 액	생산량	금 액
1968	—	—	—	—	—	—	—	—	—	—
1969	—	—	—	—	—	—	—	—	—	—
1970	6,067	163,740	—	—	—	—	—	—	—	—
1971	4,600	46,000	—	—	30,000	6,000	—	—	—	—
1972	11,300	123,922	—	—	36,000	7,060	—	—	—	—

자료: 총무과

80. 가구 및 장치품 생산 실적

단위: 천원

연 도 별	가정용서부동가구제조업		상지품및기타가구제조업					
	생산량	금 액	생산량	금 액	생산량	금 액	생산량	금 액
1968	—	—	—	—	—	—	—	—
1969	—	—	—	—	—	—	—	—
1970	31,126	46,495	—	—	—	—	—	—
1971	2,000	40,000	45,000	135,000	—	—	—	—
1972	2,760	51,200	48,500	144,300	—	—	—	—

자료: 총무과

81. 피혁 및 피혁제품 생산 실적

연 도 별	제 혁 업		피혁제품제조업 (화류 및 의복류 제외)					
	생산량	금 액	생산량	금 액	생산량	금 액	생산량	금 액
1968	—	—	—	—	—	—	—	—
1969	—	—	—	—	—	—	—	—
1970	5,913	14,833	—	—	—	—	—	—
1971	—	—	36,000	720	—	—	—	—
1972	—	—	27,300	560	—	—	—	—

자료: 총무과

82. 고무 제품 생산 실적

단위: 천원

연 도 별	고무[타이어] 및 [부속품]제조업		고무제 화류 및 부속품 제조업		제생고무 제조업		[타이어] 제조업		공업용고무 제조업		기타 고무제품제조업	
	생산량	금 액	생산량	금 액	생산량	금 액	생산량	금 액	생산량	금 액	생산량	금 액
1968	—	—	—	—	—	—	—	—	—	—	—	—
1969	—	—	1,454,076	54,343	—	—	—	—	—	—	—	—
1970	—	—	1,226,710	100,396	—	—	—	—	—	—	—	—
1971	—	—	—	—	—	—	—	—	—	—	1,350,000	135,000
1972	—	—	—	—	—	—	—	—	—	—	1,390,000	147,000

자료: 총무과

83. 토석 및 유리제품생산실적

단위: 원

연도	유리 및 유리제품		석제품		중크리브제품		모자기 및 토기		기타제품	
	생산량	금액	생산량	금액	생산량	금액	생산량	금액	생산량	금액
1968	—	—	—	—	—	—	—	—	—	—
1969	—	—	—	—	—	—	—	—	—	—
1970	—	—	—	—	—	—	—	—	—	—
1971	—	—	—	—	—	—	—	—	—	—
1972	147,000	28,109	—	—	1,690,000	33,803	1,591,000	318,354	—	226,186

자료: 총무과

84. 석유 및 석탄제품생산실적

단위: 원

연도	석유제품		석탄제품		기타제품	
	생산량	금액	생산량	금액	생산량	금액
1968	—	—	—	—	—	—
1969	—	—	75,000	277,500	—	—
1970	—	—	201,815	228,755	—	—
1971	—	—	13,200	264,000	—	—
1972	—	—	12,750	242,060	—	—

자료: 총무과

85. 기계류 생산 실적

단위: 원

연도	원동기		농업용기계		기계 및 전동장치		금속공작기계		기타		합계	
	생산량	금액	생산량	금액	생산량	금액	생산량	금액	생산량	금액	생산량	금액
1968	—	—	—	—	—	—	—	—	—	—	—	—
1969	—	—	—	—	—	—	—	—	—	—	—	—
1970	287	41,444	16,672	36,455	—	—	1,517,000	49,470	—	—	—	—
1971	150	12,000	230,000	1,150,000	250	25,000	—	30,000	—	—	2,500	2,500
1972	170	14,400	247,000	1,210,000	290	26,000	—	34,000	2,550	25,400	—	—

자료: 총무과

86. 수송용기계류생산실적

단위:천원

연 도 별	신발제조수리업		자동차제조업		지원차제조업		작업기수리업		우버제조업		기타수송용기계 기구제조업	
	생산량	금 액	생산량	금 액	생산량	금 액	생산량	금 액	생산량	금 액	생산량	금 액
1 9 6 8	—	—	—	—	—	—	—	—	—	—	—	—
1 9 6 9	—	—	—	—	—	—	—	—	—	—	—	—
1 9 7 0	1,301	188,440	—	—	—	—	—	—	580	7,540	—	—
1 9 7 1	830	108,000	—	—	—	—	2,000	2,000	500	25,000	1,500	15,000
1 9 7 2	860	136,000	—	—	—	—	2,500	2,500	570	26,000	1,700	17,000

자료:총무과

87. 제 업

단위:가
천원

연 도 별	신		업				업			
	면 (ha)	사업장수	종업원수	생산량	생산액	사업장수	종업원수	생산량	생산액	
1 9 6 8	32.9	7	40	18,095	2,714	6	40	25,000	19,200	
1 9 6 9	21.0	7	25	14,700	5,586	5	37	26,000	37,800	
1 9 7 0	21.1	6	36	13,650	8,190	—	—	—	—	
1 9 7 1	32.9	7	66	28,000	14,000	1	3	10,000	9,000	
1 9 7 2	33.0	5	61	36,000	21,807	—	—	—	—	
총 부 통	33.0	5	61	36,000	21,807	—	—	—	—	

자료:총무과

IX. 건설업

88. 건설업자면허상황

연 도 별	총 수	토 목 신 수	토 목	전	축	기	계
1968	7	4		2		1	--
1969	9	6		2		1	--
1970	9	7		1		1	--
1971	8	6		1		1	--
1972	6	4		1		1	--

자료: 전설과

89. 건설기술자현황

연 도 별	총 수	토 목				신 축				기 계			
		계	감	을	병	계	감	을	병	계	감	을	병
1968	91	40	2	7	31	49	--	3	46	2	--	1	1
1969	91	40	2	7	31	49	--	3	46	2	--	1	1
1970	105	48	1	6	41	55	--	3	52	2	--	2	--
1971	101	46	1	5	40	53	--	3	50	2	--	2	--
1972	80	35	--	8	27	44	--	5	39	1	--	--	1

자료: 전설과

90. 도시 건축 허가 상황

단위 : m²

연 도 별	상		도		별		업		가		다	
	동 수	면 적	동 수	면 적	동 수	면 적	동 수	면 적	동 수	면 적	동 수	면 적
1 9 6 8	478	30,787	346	14,780	61	5,342	64	2,476	17	1,187		
1 9 6 9	402	32,920	71	15,818	217	11,128	85	4,649	29	1,325		
1 9 7 0	810	54,743	624	31,181	124	13,531	56	9,287	6	744		
1 9 7 1	756	57,536	545	28,341	142	13,142	39	8,518	30	7,535		
1 9 7 2	549	45,305	338	20,005	137	12,881	48	6,130	26	6,289		

연 도 별	자		생		업		소		기		나	
	동 수	면 적	동 수	면 적	동 수	면 적	동 수	면 적	동 수	면 적	동 수	면 적
1 9 6 8	478	30,787	39	9,431	299	14,882	140	6,474	—	—		
1 9 6 9	402	32,920	71	15,818	217	11,128	85	4,649	29	1,325		
1 9 7 0	810	54,743	110	15,646	166	11,124	336	18,030	198	9,946		
1 9 7 1	756	57,536	82	18,242	266	18,180	176	10,100	232	11,014		
1 9 7 2	549	45,305	67	14,758	176	13,840	117	7,544	189	9,163		

자료 : 도시과

91. 도로 현황

단위 : m

연 도 별	총				국				도			
	총연장	포장도	사리도	미개수도	총연장	포장도	사리도	미개수도	총연장	포장도	사리도	미개수도
1 9 6 8	70,164	12,169	38,699	19,296	7,485	2,160	4,588	737				
1 9 6 9	70,924	15,250	36,878	19,296	7,485	3,710	3,038	737				
1 9 7 0	70,924	23,899	27,729	19,296	7,485	6,748	—	737				
1 9 7 1	71,405	26,919	25,556	18,930	7,485	6,748	—	737				
1 9 7 2	71,405	27,674	24,801	18,930	7,485	6,748	—	737				

연 도 별	지				도			
	총연장	포장도	사리도	미개수도	총연장	포장도	사리도	미개수도
1 9 6 8	1,410	—	1,410	—	61,259	10,009	32,701	18,559
1 9 6 9	1,410	—	1,410	—	62,029	11,540	31,930	18,559
1 9 7 0	1,410	—	1,410	—	62,029	17,151	26,319	18,559
1 9 7 1	1,410	—	1,410	—	62,510	20,171	24,146	18,193
1 9 7 2	1,410	—	1,410	—	62,510	20,926	23,391	18,193

자료 : 건설과

92. 도로 건설 현황

단위 : m ; 천원

연 도 별	계								
	국 도			지 방 도			기 타		
	계	국 도	지 방 도	계	국 도	지 방 도	계	국 도	지 방 도
1968	5,681	3,441	2,240	39,630	3,966	35,064	—	—	—
1969	1,320	1,320	—	40,961	40,961	—	—	—	—
1970	—	—	—	—	—	—	—	—	—
1971	—	—	—	—	—	—	—	—	—
1972	—	—	—	—	—	—	—	—	—

연 도 별	신								
	지 방 자 치 단 체 부 민			신			신		
	계	국 도	지 방 도	계	국 도	지 방 도	계	국 도	지 방 도
1968	—	—	—	433	—	433	9,247	—	9,247
1969	—	—	—	—	—	—	—	—	—
1970	—	—	—	—	—	—	—	—	—
1971	—	—	—	—	—	—	—	—	—
1972	—	—	—	—	—	—	—	—	—

자료 : 건설과

93. 교 량 현 황

단위 : m

연 도 별	교 량											
	1				2				3			
	개	소	인	장	개	소	인	장	개	소	인	장
1968	3	39	3	39	—	—	1	20	—	—	—	—
1969	5	1,365	4	56	1	1,309	1	20	1	1,309	—	—
1970	2	19	2	19	—	—	—	—	—	—	—	—
1971	2	19	2	19	—	—	—	—	—	—	—	—
1972	2	19	2	19	—	—	—	—	—	—	—	—

연 도 별	교 량											
	2				3				4			
	개	소	인	장	개	소	인	장	개	소	인	장
1968	—	—	—	—	—	—	2	19	—	—	—	—
1969	—	—	—	—	—	—	3	36	—	—	—	—
1970	—	—	—	—	—	—	2	19	—	—	—	—
1971	—	—	—	—	—	—	2	19	—	—	—	—
1972	—	—	—	—	—	—	2	19	—	—	—	—

자료 : 건설과

94. 향 만 시 설 상 황

단위 : m. HP

연 도 별	부 두		물 양 장		방 아 계	라 제 제	급 수 시 설			부 산 교	예 인 진		천 부 선	
	안 벙	물 양 장	호 안	방 아 계			계 수 제	계 분	원 보		교 관 보	취 수	마 려	총 분 수
1 9 6 8	—	—	—	—	—	—	—	—	—	—	—	—	—	—
1 9 6 9	572	4,193	—	—	—	—	—	—	—	—	—	—	—	—
1 9 7 0	572	4,193	—	—	—	—	—	—	—	—	—	—	—	—
1 9 7 1	820	13,130	—	—	—	—	—	—	—	—	—	—	—	—
1 9 7 2	168	3,056	507	—	—	—	6	—	1	11	2	198HP	—	—

자료 : 축항사무소

95. 주 택 협 황

연 도 별	가 구 수	구 조 민 주 배 수					공 도 민 주 배 수						소 유 민 주 택 수				
		총 수	전 층	단 층	일 층	화 도	복 조	총 수	계 연	호 이	덴 권	공 권	기 타	총 수	소 유 자	세 가	무 세 가
1 9 6 8	—	—	—	—	—	—	—	—	—	—	—	—	—	—	—	—	—
1 9 6 9	—	—	—	—	—	—	—	—	—	—	—	—	—	—	—	—	—
1 9 7 0	32,937	20,397	514	913	18,970	—	—	—	—	—	—	—	—	—	—	—	—
1 9 7 1	33,895	21,105	568	1,216	19,301	—	—	—	—	—	—	—	—	—	—	—	—
1 9 7 2	34,758	21,732	718	1,334	19,680	—	—	—	—	—	—	—	—	—	—	—	—

자료 : 도시과

96. 수 도 시 설 상 황

단위 : 원원

연 도 별	급 수 구 역		현 황										인 수			
	호 수	인 구	호 수	인 구	계	가 정 용	업 인 용	민 공 적 용	목 목 용	농 업 용	절 도	시 설	신 박	상 수 도	기 타	
1 9 6 8	28,976	165,118	26,963	152,882	5,070	—	—	—	—	—	—	—	—	—	—	
1 9 6 9	29,686	170,056	28,310	166,635	6,150	—	—	—	—	—	—	—	—	—	—	
1 9 7 0	32,406	171,144	32,152	169,860	7,631	—	—	—	—	—	—	—	—	—	—	
1 9 7 1	27,760	174,744	27,760	174,474	9,594	—	—	—	—	—	—	—	—	—	—	
1 9 7 2	31,140	183,942	33,009	176,437	10,522	9,036	958	122	27	64	1	51	1	—	262	

자료 : 수도과

97. 상수도수원시설현황

수원지별	수원시설별	시설년월일		1일기준 생산량(%)
		착공	준공	
제 1 수원지	위치 : 북포지 이로동 상너	1908. 11	1911. 5	800
	유역면적 : 49.6ha (148,800m ²)			
	집수면적 : 30,980m ²			
	유효저수량 : 143,654t			
	제방 : L=189m H=17m			
	도수관 : D=150m/m L=93m			
	송수관 : D=200m/m L=3,570m			
	여과지 : 18,182m (4지분)			
	여과면적 : 225m ²			
	여과속도 : 3.9m/day			
여과능력 : 877t/day				
제 2 수원지	위치 : 북포지 은금동	1910. 9	1912. 2	30
	유역면적 : 1,000m ²			
	집수면적 : 180m ²			
	유효저수량 : 3,514t			
	제방(석장) : L=36m H=7m			
	도수관 : D=50m/m L=5m			
	송수관 : D=50m/m L=120m			
	여과지 : 2.0m×2.0m (2지)			
	여과면적 : 8m ²			
	여과속도 : 4.0m/day			
여과능력 : 32t/day				
제 3 수원지	위치 : 무안군 삼향면 유교리	1914. 9	1916. 10	1,600
	유역면적 : 103.9ha(311,700m ²)			
	집수면적 : 53,762m ²			
	유효저수량 : 315,689t			
	제방 : L=160m H=16m			
	도수관 : D=250m/m L=115m			
	송수관 : D=250m/m L=10,759m			
	취수탑 : B=1.50m H=15.80m			
	도교 : L=27.80m B=1.40m			
	여과지 : 12.10m×12.10m (4지)			
여과면적 : 568m ²				
여과속도 : 3.9m/day				
여과능력 : 1,670 t/day				

자료 : 수도과

삼수도 수원 시설 현황 (속)

수원 지명	수원 시설 명	시설 년월일		1 일기준 생산량(t)
		착공	준공	
제 4 수원지	위 치 : 무안군 삼향면 유교리	1926. 6	1928. 4	1, 600
	유역면적 : 49. 2ha (148, 000m ²)			
	집수면적 : 35, 517m ²			
	유효저수량 : 205, 042t			
	제 방 : L=128m H=15. 0m			
	도 수 관 : D=250m/m L=160m			
	송 수 관 : 제3수원지에 합류			
	취 수 탑 : D=1. 50m/m H=15. 10m			
	도 교 : L=36. 30m B=1. 10m			
	덕 과 지 : 16. 30m×10. 60m(2지)			
덕 과 면적 : 347m ²				
덕 과 속도 : 4. 5m/day				
덕 과 능력 : 1, 670m ³ /day				
제 5 수원지	위 치 : 무안군 불탄면 달산리	1933. 4	1937. 3	
	유역면적 : 281ha (843, 000m ²)			
	집수면적 : 113, 000m ²			
	유효저수량 : 992, 060t			
	제 방 : L=183m H=17. 0m			
	도 수 관 : D=500m/m L=5, 233m			
취 수 탑 : D=2. 0m H=15. 90m				
도 교 : L=10. 80m B=1. 6m				
월선리집수장	위 치 : 무안군 침계면 월선리	1933. 4	1937. 3	11, 000
	양 수 정 : L=7. 0m B=2. 6m 용량 : 33, 3t			
	덕 과 지 : 19. 6×14. 6(8지)			
	덕 과 면적 : 2, 264m ²			
	덕 과 속도 : 5m/day			
	덕 과 능력 : 11, 720t/day			
	조 절 실 : L=3. 0m B=3. 80m			
정 수 지 : D=10. 0m H=3. 0m 용량 215t				

98. 상수도관(송배급수) 현황

72. 12. 31 현재

구 분 구경mm	총 인 장	용 도 별 (m)				기 타 관 선 계
		도 수 관	송 수 관	배 수 관	급 수 관	
계	339,583	8,231	79,374	31,978	220,000	—
13 ~ 20	198,000	—	—	—	198,000	—
25 ~ 30	12,000	—	—	—	12,000	—
40	1,200	—	—	—	1,200	—
50	5,100	—	—	—	5,100	—
60 ~ 75	2,760	—	—	560	2,200	—
90 ~ 100	13,536	—	—	12,036	1,500	—
125	—	—	—	—	—	—
150	3,558	93	—	3,465	—	—
200	9,965	—	3,570	6,395	—	—
250	12,454	275	10,759	1,420	—	—
300	3,669	—	—	3,669	—	—
355	—	—	—	—	—	—
400	—	—	—	—	—	—
500	19,301	5,233	9,635	4,433	—	—
600	47,310	—	47,310	—	—	—
700	8,100	—	8,100	—	—	—
900	2,650	2,630	—	—	—	—

자료: 수도과

99. 상수도 시설 현황

(1) 취수설비

구분 사업장명	위치	정동기		취수능력		
		마력	대수	구경	대수	1일능력
제1양수장	나주군나주읍	200HP	3	350×300	3	1대당 15,000 T/D
	산토리	125 "	1	250×200	1	10,000 T/D
		150 "	1	250×200	1	15,000 T/D

(2) 정수시설

정수장명	처리과제				취수조건			생산능력 (%)
	종별	처리수	면적	속도	지수	용량	관원시간	
나주정수장	급수	6.21 42.5	255cm ²	140m/T ²	2.21	8×40 4.3~5.3 3,500	~6.3 3시간 3.5	80.000
원천리정수장	완수	8지	2,264cm ²	5cm/day	--	--	2.40분	11.320

(3) 가압시설

구분 사업장명	정동기		가압설비			비고
	마력	대수	구경	대수	1일능력	
2양수장	125	4	250×200	4	1대당 10,000 T/D	--
3 "	200	4	250×200	4	"	--
5 "	100	3	300×250	3	" 15,000	--
6 "	250	1	350×300	1	1대 10,000	분2,750G
	200	3	250×200	3		
북교동양수장	엘정 250	1	300	1	--	--
	125 15	1 1	300×200 100×75	1 1	2,400 1,054	--
유달 "	50	1	200×150	1	1,920	--

자료: 수도과

(4) 배수지시설

구분 배수지시설	형상	길이	넓이	높이	용량	급수구역
용궁배수지	구형	26×20m	1,040m ²	4.0m	4,000톤	이포, 용당, 삼전동1,2,3구 호남, 양동, 죽교동1,2구동, 북교, 남교, 동명, 명해, 만호, 서갈, 온남, 유남, 유안
연산배수지	구형	20.0×0.5	30.0	3.5	1,003	대성동 1,2구, 양동, 호남동
일본송배수지	원형	경18,18	259	3.6	933	대성동 1,2구, 양동
죽교동배수지	구형	12.0×9.5	114	3.5	400	죽교동 2,3,4구 고지대
온금동배수지	구형	8.0×9.0	72	3.5	250	서산, 온금, 죽교동 5구, 유남동, 고지대
죽교동소배수지	구형	3.0×3.0	9.0	2.0	18.0	죽교동 3구 고지대

자료:수도과

100. 양수기장치현황

종정 연도별	총장 치수	관경								급수 전수	급수전 대장치 비율
		13mm	20	25	40	50	75	100	150		
1971	9,378	7,197	1,680	410	30	38	10	9	4	9,593	99.8%
1972	10,398	8,045	1,790	465	33	40	11	10	4	10,412	99.9

자료:수도과

101. 수도사용료과징상황

단위:천원

연도별	조징액	징수액	미수액	징수율
1971	66,320	61,702	4,618	93.0%
1972	96,285	85,481	10,804	88.8

자료:수도과

X. 운 수

102. 자동차 분포 상황

연 도 별	총 수				승 용				비 스				화 분			
	계	관용	자가용	영업용	계	관용	자가용	영업용	계	관용	자가용	영업용	계	관용	자가용	영업용
1 9 6 8	407	61	94	252	154	24	24	106	1	1	---	---	252	36	70	146
1 9 6 9	520	51	128	341	200	21	45	134	31	1	---	30	289	29	83	177
1 9 7 0	571	42	152	377	273	31	53	189	29	1	---	28	269	10	90	160
1 9 7 1	626	31	171	424	286	18	57	211	31	2	2	27	309	11	112	186
1 9 7 2	780	64	198	518	382	30	86	266	33	3	3	27	365	31	109	225

자료: 세무과 ※ 관용차 제외

103. 택시 여객자동차운송사업

단위 {
 1차운행로 : km
 1차운행료 : km
 유류 : l

연도및회사명	업 계 수	면허대수	보유대수	승업인수	운행인 대 수	총주행 천 수	평균1일1 차주행로	수 총 인인원수	유류중소비량	
									휘발유	경유
1 9 6 8	—	—	—	—	—	—	—	—	—	—
1 9 6 9	7	140	125	152	39,355	3,754,930	131	1,765,502	93,873	—
1 9 7 0	8	207	194	282	58,729	14,563,785	265	2,272,973	2,033,845	—
1 9 7 1	7	199	195	313	57,431	10,155,304	249	4,279,904	1,812,123	—
1 9 7 2	7	220	215	362	57,987	20,249,752	349	4,581,956	1,823,235	—
남 일 택 시	1	27	24	41	7,935	684,816	269	342,408	159,243	—
함 도 <	1	29	28	52	7,919	1,325,564	207	662,958	223,208	—
유 달 <	1	39	39	63	9,449	1,036,027	231	647,493	307,205	—
한 국 <	1	32	31	48	9,132	12,671,110	245	877,112	245,600	—
다 니 엘 <	1	29	29	46	8,760	1,907,419	238	739,800	323,960	—
남 도 <	1	29	29	50	7,428	1,037,204	200	518,379	229,664	—
관 광 <	1	35	35	62	7,364	1,587,612	216	793,806	334,355	—

자료: 시내 좌택시회사

104. 합승여객자동차운송사업

단위 : 천 원
 수 : km
 1차주행 : km
 수 : km

연도및회사명	업체수	면허대수	보유대수	종업원수	운행인 대 수	총주행 회 수	평균 1일 1차주행 회	수송 연인원수	유류종소비량	
									회말유	경 유
1968	—	—	—	—	—	—	—	—	—	—
1969	3	38	30	87	8,585	128,775	137	973,408	95,316	168,134
1970	2	29	28	84	10,220	22,176	220	1,373,288	—	18,172
1971	2	32	30	116	8,424	1,090,658	253.2	2,277,248	206,285	239,845
1972	2	33	29	136	6,935	1,870,054	378.7	4,494,717	49,127	554,754
내권합승	1	22	22	114	6,846	1,586,031	231.7	4,250,112	13,857	490,827
복포	1	11	7	22	89	284,023	147	244,605	35,270	63,927

자료 : 자합승회사

105. 노선화물자동차운송사업

단위 : 천 원
 수 : km
 1차주행 : km
 수 : km

연도및 회사명	업체수	면허대수	보유대수	종업원수	운행인 대 수	총주행 회 수	평균 1일 1차주행 회	화물 수송톤수	유류종소비량	
									회말유	경 유
1968	—	—	—	—	—	—	—	—	—	—
1969	1	10	10	23	1,853	273,519	75	9,936	73,164	98,850
1970	1	10	10	25	2,952	439,848	149	20,695	15,100	27,762
1971	1	10	10	24	2,680	328,540	198	20,150	7,830	59,480
1972	1	10	10	26	3,620	116,245	32.0	400,515	—	42,548

자료 : 광무회

106. 장의자동차운송사업

단위 : 천 원
 수 : km
 1차주행 : km
 수 : km

연도및 회사명	업체수	면허대수	보유대수	종업원수	운행인 대 수	총주행 회 수	평균 1일 1차주행 회	차재원운 총구 수	유류종소비량	
									회말유	경 유
1968	—	—	—	—	—	—	—	—	—	—
1969	1	2	2	6	518	15,392	19.2	495	5,016	—
1970	1	3	2	5	516	12,420	25	235	5,900	—
1971	1	2	2	4	637	9,964	28	360	3,985	—
1972	1	3	3	6	920	6,405	8.5	451	1,921	—

자료 : 향도장의사

107. 구역화물자동차운송사업

단위 { 원 수 : 천
1과 주해 유 : 천
유 : 천 }

연 도 별	업체수	면허대수	모유대수	총입원수	운행연		운행량		유류운송비량	
					대 수	년 수	톤 수	톤 수	휘발유	경유
1 9 6 8	—	—	—	—	—	—	—	—	—	—
1 9 6 9	5	139	121	183	24,212	1,815,211	161,514	436,211	291,563	
1 9 7 0	5	145	126	275	30,605	2,356,585	150,892	1,224,600	1,234,500	
1 9 7 1	5	155	151	216	37,630	2,542,500	370,937	600,542	456,469	
1 9 7 2	6	216	209	308	66,645	3,672,400	698,815	—	—	

자료 : 총무과

108. 선박보유현황

연 도 별	총 계		선				화물선				여객선				기타	
	척수	톤수	척수	톤수	척수	톤수	척수	톤수	척수	톤수	척수	톤수	척수	톤수	척수	톤수
1 9 6 8	1,355	25,596	47	4,453	9	1,760	1	500	9	1,396	16	214	7	94	12	583
1 9 6 9	1,497	29,849	66	6,827	9	1,315	3	1,551	24	3,033	17	250	9	94	6	584
1 9 7 0	1,440	29,213	72	6,964	11	1,376	3	1,551	24	3,033	20	276	6	343	8	385
1 9 7 1	1,518	30,397	83	7,527	14	1,825	3	1,551	24	3,033	28	370	6	343	8	405
1 9 7 2	1,395	28,933	92	7,452	17	1,907	3	1,312	24	3,060	36	529	6	387	6	257

연 도 별	선		화물선				여객선				기타					
	척수	톤수	척수	톤수	척수	톤수	척수	톤수	척수	톤수	척수	톤수				
1 9 6 8	1,306	21,143	52	2,507	172	4,463	128	2,085	782	9,713	130	1,691	7	94	37	585
1 9 6 9	1,431	23,022	50	2,453	211	5,452	110	1,840	889	10,943	124	1,610	7	94	40	621
1 9 7 0	1,368	22,249	48	2,406	239	5,544	83	1,438	867	11,039	82	1,084	7	101	42	637
1 9 7 1	1,435	22,870	50	2,484	263	5,971	78	1,373	921	11,348	67	894	8	121	48	679
1 9 7 2	1,303	21,481	45	2,344	255	5,746	55	1,030	842	10,823	45	633	9	135	52	770

자료 : 목포지방해운과

109. 철도운송실적

단위: 천원

연도별	총수입액	여객운송		화물운송		
		승선수	수입액	발송	도착	수입액
1968	455,924	1,369,043	307,601	347,031	213,123	148,323
1969	512,961	1,254,335	306,956	311,666	208,700	206,005
1970	510,439	1,018,719	383,138	218,073	209,458	127,301
1971	468,725	832,311	277,251	476,000	202,000	191,474
1972	507,674	913,451	303,943	346,998	227,920	202,731

자료: 통계청

110. 해운실적

단위: 천원

연도별	여객						화물					
	승선			수입액			발송			수입액		
	승선	하선	수입액	양하	적하	수입액	양하	적하	수입액			
1969	880,637	769,626	24,077	542,023	431,012	96,812	338,614	338,614	27,265			
1970	772,525	832,095	126,100	415,065	474,625	96,755	357,460	357,470	29,345			
1971	841,811	944,173	155,920	511,536	554,165	108,468	330,275	390,008	47,452			
1972	1,043,428	1,042,950	246,861	583,821	583,950	169,666	459,607	459,000	77,195			

자료: 목포, 여수지방해운국

111. 자전거 및 우마차 상황

연도 및 동면	총 수				관 령 용				사 용 품				우 마 차			
	계	가	자	오토	계	가	자	오토	계	가	자	오토	계	우	마	차
	인	리	동력	바이	인	리	동력	바이	인	리	동력	바이	계	우	마	차
1 9 6 8	2,284	2,234	3	49	96	89	—	7	2,188	2,143	3	42	128	64	134	
1 9 6 9	2,889	2,819	—	70	85	74	—	11	2,804	2,745	—	59	245	94	151	
1 9 7 0	3,138	3,046	3	89	168	155	—	13	2,970	2,891	3	76	201	87	114	
1 9 7 1	3,287	3,154	—	133	238	219	—	19	3,049	2,935	—	114	232	97	135	
1 9 7 2	3,777	3,655	—	122	194	156	—	38	3,583	3,499	—	84	226	40	186	
용 당 동	337	325	—	12	29	23	—	6	308	302	—	6	53	3	50	
산 정 동 1구	139	136	—	3	2	—	—	2	137	136	—	1	20	—	20	
" 2구	185	184	—	1	5	4	—	1	180	180	—	—	13	—	13	
" 3구	161	159	—	2	4	3	—	1	157	156	—	1	60	28	32	
대 성 동 1구	156	154	—	2	3	3	—	—	153	151	—	2	9	—	9	
" 2구	50	48	—	2	1	1	—	1	49	47	—	2	6	—	6	
양 동	253	250	—	3	5	5	—	—	248	245	—	3	—	—	—	
삭 교 동	76	75	—	1	7	6	—	1	69	69	—	—	—	—	—	
남 교 동	204	196	—	8	3	1	—	2	201	195	—	6	—	—	—	
호 남 동	210	190	—	20	33	29	—	4	177	161	—	16	—	—	—	
죽 동	23	23	—	—	1	1	—	—	22	22	—	—	3	—	3	
부 안 동	59	56	—	3	—	—	—	—	59	56	—	3	—	—	—	
동 명 동	130	127	—	3	1	1	—	—	129	126	—	3	8	—	8	
영 해 동	393	385	—	8	1	—	—	1	392	385	—	7	5	—	5	
유 달 동	122	104	—	18	65	50	—	15	57	54	—	3	—	—	—	
만 호 동	211	203	—	8	11	11	—	—	200	192	—	8	2	—	2	
서 산 동	91	86	—	5	—	—	—	—	91	86	—	5	7	—	7	
은 급 동	67	67	—	—	1	1	—	—	66	66	—	—	5	—	5	
죽 교 동 1구	254	252	—	2	6	5	—	1	248	247	—	1	10	—	10	
" 2구	133	129	—	4	3	3	—	—	130	126	—	4	8	—	8	
" 3구	251	244	—	7	1	1	—	—	250	243	—	7	1	—	1	
" 4구	55	55	—	—	3	3	—	—	52	52	—	—	1	—	1	
" 5구	18	17	—	1	—	—	—	—	18	17	—	1	3	3	—	
이 료 동	68	59	—	9	7	3	—	4	61	56	—	5	7	5	2	
충 무 동	—	—	—	—	—	—	—	—	—	—	—	—	1	—	—	
진 동	131	131	—	—	2	2	—	—	129	129	—	—	4	—	4	

자료: 총무과

112. 교 통 량

노 선 명	연 수 집 번 호	위		구	보행자	유모차	이륜차	계	2 종 의	승 승	
		승	하							계	소 경
북포~삼익주	계	—	—	—	14,678	1,810	4,781	18,011	912	6,529	6,267
◇	0101	북 포	이 코	상	548	149	166	1,512	66	537	516
◇	0102	◇	북 산	선 동	1,139	75	333	1,029	59	406	397
◇	0103	한 평	이 코	사 기	1,023	59	261	904	25	373	373
◇	0104	나 주	영산포	광 양	2,321	147	744	1,649	130	705	701
◇	0105	◇	나 주	광 양	851	193	630	1,789	128	705	719
◇	0106	◇	남 권	남 기	1,232	126	513	1,942	74	724	712
◇	0107	북 주		수 양	1,394	297	695	2,734	101	991	972
◇	0108	◇		동 관	3,675	652	1,112	4,545	249	1,570	1,405
◇	0109	광 산	미 아	미 아	969	33	77	859	29	236	222
◇	0110	광 김	정 김	대 상	1,232	70	221	792	38	217	214
◇	0111	◇	북 김	호 원	294	9	29	257	13	42	36

자료: 길라잡이

113. 시 내 버 스 운

거 점	장 구 지	승 승 기 리 (km)
대 반 동	선창, 역전, 삼학양조강일, 인동, 김문소, 창리, 석천리	무안군 심향면 대양리 10.2
대 반 동	선창, 삼학도입구, 한국양북출판, 농협, 대성동	빛개삼거리 5.0
빛 개 삼 거 리	시민극장, 북교, 남교차출소, 전화죽, 삼학도입구, 선창	대반동 5.9
이 로 동	법원, 교도소, 목이교, 삼학양조, 역전, 시청앞	대반동 8.0

자료: 대일합승회사

조 사 표

구	비		소		화		분		차		군		용		차
	모	총	계	소	모	총	계	소	모	총	계	소	모	총	
	262	4,115	239	3,876	5,867	2,695	2,767	405	588	259	329				
21		382	26	356	506	257	224	25	21	9	12				
9		175	--	175	380	153	187	40	9	3	6				
--		141	2	139	362	171	173	18	3	1	2				
4		337	1	336	464	196	237	31	13	3	10				
9		454	1	453	456	190	251	15	23	6	17				
12		481	--	481	630	305	305	20	33	4	29				
19		561	2	559	1,029	603	374	52	52	14	38				
165		1,082	202	880	1,286	565	583	138	358	184	174				
14		226	3	223	308	126	165	17	59	30	29				
3		202	--	202	321	102	183	36	14	3	11				
6		74	2	72	125	27	85	13	3	2	1				

행 노 선 일 랫 표

구	간	시	발	간	적	운	행	대	수	회	사	명
	2	3	분	간	격 (대양 7분)			15		유	한	회
	1	7	분	간	격			5 (편도)		사	단	원
	1	7	분	간	격					사	단	원
	1	7	분	간	격			8		사	단	원

114. 정기 여객선운항일람표

항로명	경유지(기항지)	운항거리	선명	총톤수	신진	기관 종류	이객 정원	운항시간	회사명
제주	백파진, 우자, 제주	96	가야	514.77	강	디젤 1,390HP	490	출항 12:30 입항 17:30	근해상선 Co
후산	금산, 읍동, 마진, 장촌, 가야, 수지, 신창, 매실, 팔매, 수대, 도북, 다촌, 진리, 예리	58	항남	337.41	◇	디젤	300 226	09:00	대흥상사
◇	◇	◇	광진	130.47	◇	◇	130 118	09:00	◇
◇	읍동, 팔금, 가산, 도초, 수대, 진리, 예리	◇	광순	156.98	◇	◇	520 199	09:30 12:40	◇
◇	읍동, 마진, 장촌, 가산, 수지, 신창, 매실, 팔매, 수대, 다촌, 진리, 예리	◇	백조	113.24	◇	소구	114 140	11:00	◇
비금, 도초	수대, 팔매, 매실, 신창, 수지, 장수지, 처도, 가산, 응동, 와촌이목, 반도	33.5	평연	86.44	목	◇	160 124	14:00 12:20	◇
자운	육자, 자운, 오상, 보도, 우일도, 원산, 장촌, 마진, 금산, 읍동	31.7	평일	81.38	◇	디젤	130 138	14:00 12:45	◇
◇	고산, 매도, 송곡, 당사, 호안도, 현운, 대두, 육자, 의금, 유락	42	강안	81.68	◇	◇	45 103	09:00 17:20	◇
제주	에비선	◇	광양	108.39	◇	소구	72		◇
◇	백파진, 우자, 제주	96	나일	395.53	강	◇	290 251	17:30 23:00	남일운수
진도	저소포, 동소포	30	제2진도	78.16	◇	디젤	130 104	07:40 12:40 15:00 19:40	진도운수
◇	◇	30	제4장성	62.03	목	소구	102 81	13:30 12:00	◇
영암	비로촌, 내월, 정남, 태백, 신학	19	연진	13.33	◇	◇	30 39	18:00 12:00 14:00 18:23	박수안
완도	죽전, 백파, 어란, 삼호, 님도, 정자, 노화, 중리, 맹선, 소안, 동천, 모도, 청산, 석회포	82	동인	72.12	◇	◇	200 70	09:00 16:32	조흥은행
◇	죽전, 백파, 어란, 삼호, 님도, 정자, 노화, 중리, 맹선, 소안, 동천, 더나리, 완노,	88	삼영	171.39	강	디젤	600 160	09:00 15:32	신진상사
◇	에비선		현미	101.02	목	소구	190 108		◇
지도자동	북풍, 성내, 남촌, 내리, 고이, 선도, 부사, 읍동, 자동	34	남성	43.08	◇	디젤	65 60	09:00 16:54	남성해운
조도	우수영, 죽전, 백파, 황포, 빈포, 초사, 도북, 금강, 죽림, 구자, 독거, 하도, 삼도, 관자, 대마	70	문화	134.91	강	디젤	130 112	09:00 14:35	해남운수
진도	주광, 임화도, 우수영, 죽전, 죽도, 백파진, 빈포	30	제2명진	71.54	◇	◇	69 136	14:30 11:51	◇
지도, 입자	성내, 고이, 북풍, 지도, 진리, 문리, 이의, 진정	57	한양	96.46	목	소구	170 109	09:00 15:15	한양해운

자료: 독포지방해운국

정기여객선운항일람표(속)

항로명	경유지(기항지)	운항거리	선명	총승수	선질	기관력	여객정원	운항시간	회사명
		miles							
북산	성내, 남촌, 고이, 선도, 지도, 낙월, 중광, 당촌, 전리, 전장포	29 35	제3 천선	51.11	강 디젤	180	81	14:00 14:20 11:48 12:20	한양해운
	음동, 장촌, 가삼, 불섬, 누대, 다촌, 전리, 예리, 홍도	72	제1 중부	115.48	◇ ◇	120	114	14:00 14:38	주승철
후자	벽파, 어란, 동천, 이월, 종도, 소암, 정자, 님도, 추자	82	명 물	116.27	목 ◇	190	128	09:30 18:11	김봉주
조도	두루대, 사근, 고사, 광대, 상도, 가삼, 광목, 맹성, 상도, 라배, 관사	62.5	제2 육소	103.99	강 ◇	110	121	14:30 12:37	육소해운
우전	도선장, 육도, 조파, 대천, 송골, 선석, 당사, 청석, 기점, 우전	37	조 양	23.68	목 소구	40	41	14:30 13:35	서명진
고하, 달리	고하, 장과도, 의달도, 눌도	1.4 9.6	홍 해	19.01	◇ ◇	42	70	1일 7회 운항	박인안
꽃머리	조파, 중등포, 의금, 분매, 도암, 정도, 가란, 구도, 영해, 동암, 꽃머리	22.4	길 성	12.72	◇ ◇	25	46	07:30 11:10	장용하
매월, 양감	월산, 사도, 매월, 양감	4.5 8.2	제2 용당	39.69	◇ ◇	100	122	1일 3회 왕복	유기종
해남, 화원	황도, 벌입, 목장	11	명 성	37.49	◇ 소구	85	122	1일 4회 운항	삼광운수
연호	번암, 고평, 삼덕, 우항, 연호	19	제5 삼성	38.91	◇ ◇	71	93	12:00 15:00 10:10 14:50	유제익
당촌새원	민암, 목장	9	제2 명성	71.35	강 디젤	48	124	1일 2회 운항	명성해운
선도소박	북진, 영해, 남촌, 고이, 휘도, 병풍, 광암, 당촌, 삼두, 재원도	39	강 천	24.60	목 소구	58	52	14:00 12:00	영진사
해남상공	북진, 우골, 설백, 매회, 마산, 선도, 병풍, 삼포, 소하	33.5	명 선	30.02	◇ ◇	45	54	14:00 11:46	◇
잠산하의	금호, 상공	13	조 양	60.38	◇ ◇	99	113	1일 5회 왕복	조암운수사
◇	요령, 북호, 노양도, 박지도, 발필, 단도, 우독도, 남백도, 장벽, 응곡, 상태	48	새 조 양	131.18	강 디젤	390	188	09:00 18:00	◇
◇	하태, 장태, 응곡, 육도, 북강, 비소리, 자라, 북호	40	통 일	126.62	목 ◇	250	113	14:00 12:00	◇
◇	북호, 자라, 장산, 비소, 육도, 응곡, 소선	42	대 양	72.73	◇ 디젤	140	130	14:00 12:25	김영남
해남상공	금호, 상공	13	백 나	40.03	◇ 소구	90	117	1일 5회 왕복	◇
지도입자	성내, 남촌, 고이, 선도, 지도, 감삼, 전리, 매거리, 전장포	65	세 종	112.45	◇ 디젤	180	120	09:00 15:15	조암운수사
◇	성내, 가용, 남촌, 고이, 선도, 배천, 지도, 전장포, 전리, 당촌, 당두, 매회, 송풍	32 37	광 영	46.23	◇ 소구	96	91	14:00 14:30 13:26 13:34	◇

115. 항만 시설 현황

1. 수역면적

단위: m²

구분	총면적	내항외항	제1선거	제2선거
면적	6,900,000	1,600,000	5,300,000	---

2. 조위

단위: m

구분	최대조수	평균상방조수	평균수위	평균상방조수	평균조수	최대조수
평균조수의위수	(+) 4.45 (72년 월일)	(+) 3.74.10	(+) 2.148	(+) 0.55.5	(+) 1.28.9	(-) 0.84 (72년 월일)

3. 정박능력

단위: 톤

구분	총계	외항	내항	제1선거	배고
정박능력	14,820	10,000	4,820	---	계선능력

4. 야적장

단위: m²

구분	개	면적	유
면적		11,600	11,600평

5. 항만시설

구분명	종별	장 (m)	면적 (m ²)
안벽	---	168	2,420
출동 부잔교	---	70	945
방풍1호부잔교	---	26	190
◇ 2호 ◇	---	30	273
◇ 3호 ◇	---	30	273
◇ 4호 ◇	---	30	420
교정잔교	---	28	128
식단하이물양정	---	211	1,477

자료: 육상사무소

XI. 무 역

116. 수 출 업 체 및 실 적

단위: 천원

연도및회사명	업 체 수			중업권숫자	수출목표량	수출실적	수출대상국가
	계	일 반	지 정				
1 9 6 8	—	—	—	—	1,492	1,463	일본, 미국, 필남, 태국
1 9 6 9	—	—	—	—	2,537	1,160	◇
1 9 7 0	—	—	—	—	2,042	1,465	일본, 필남
1 9 7 1	19	12	7	1,176	3,649	1,587	일본
1 9 7 2	19	14	5	—	2,975	3,102	일본, 캐나다, 싱가포르
삼 양 자	1	1	—	—	1,000	907	일 본
남 양 자	1	—	1	—	580	351	◇
동 보 제 병	1	1	—	—	20	20	◇
동 아 물 산	1	—	1	—	240	110	◇
수산정파지상	1	—	1	—	45	38	◇
환삼 기업사	1	—	1	—	130	262	◇
행 남 사	1	1	—	—	100	45	캐나다, 싱가포르
영 세 남 속	1	1	—	—	50	3	일 본
정 화 식 물	1	1	—	—	75	26	◇
소 광 식 물	1	1	—	—	75	—	
남 선 식 물	1	1	—	—	250	—	
동양자수센터	1	1	—	—	50	15	일 본
한국 ◇	1	1	—	—	50	6	◇
동 아 상 차	1	—	1	—	160	50	◇
일선 기업사	1	1	—	—	()	128	◇
삼 호 축 산	1	1	—	—	()	1,002	◇
삼진 공에사	1	1	—	—	()	21	◇
한국명장공장	1	1	—	—	()	118	◇
삼 광 심 유	1	1	—	—	50	—	◇

자료: 전업회

※ 수출목표량 () 표시의 4개 업체는 수출 미지정 업체임

XII. 통 신

117. 우 편 시 설 수

연 도 별	우 체 국 수					우 편 합	우 보 규 환 대 소	사 적 한 실 치 국 수	자 동 차	직 역 수		
	계	일 반 체	우 국	민 정 체	우 국					계	일 반 직	기 능 직 고 용 직
1 9 6 8	4	4	—	—	—	60	48	50	2	112	56	56
1 9 6 9	4	4	—	—	—	54	50	71	9	524	211	313
1 9 7 0	4	4	—	—	—	60	56	50	4	140	53	87
1 9 7 1	4	4	—	—	—	60	56	50	8	524	214	210
1 9 7 2	4	4	—	—	—	63	59	50	2	615	253	362

자료 : 북포우체국

단위 : 원월

118. 우 편 물 취 급 소

연 도 별	총 수		보 통		특 수		우 편 요 급
	점 수	배 달	점 수	배 달	점 수	배 달	
1 9 6 8	3,510,012	4,334,018	3,319,133	4,140,213	171,274	164,179	—
1 9 6 9	3,527,082	4,488,831	3,325,215	4,284,424	190,992	204,407	—
1 9 7 0	3,391,880	4,465,070	3,161,957	4,223,040	199,728	199,655	—
1 9 7 1	3,386,330	5,543,893	3,170,797	5,326,076	215,533	217,817	—
1 9 7 2	3,447,869	4,459,154	3,319,665	4,179,273	128,204	279,881	30,324

자료 : 북포우체국

119. 외 국 우 편 물 취 급 상 황

단위 : 원월

연도별우체국명	점 수			배 달			우 편 요 급
	보 통	통 가	소 포	보 통	통 가	소 포	
1 9 6 8	30,838	870	521	29,101	397	580	—
1 9 6 9	20,304	275	444	28,455	237	799	—
1 9 7 0	18,397	320	712	21,629	400	734	—
1 9 7 1	23,186	299	580	26,266	387	498	—
1 9 7 2	23,696	158	606	28,618	549	294	3,645
북포우체국	23,696	125	606	28,618	549	294	3,503
장병동 <	—	33	—	—	—	—	142

자료 : 사우체국

120. 전 보 취 급 상 황

단위: 원천

연도및우체국명	계		지		보		통	
	통	수	요	금	통	수	요	금
1 9 6 8	117,269	6,733	8,672	1,087	108,597	5,646		
1 9 6 9	151,753	14,547	10,645	1,367	145,666	13,180		
1 9 7 0	202,926	20,412	14,496	1,785	188,430	18,627		
1 9 7 1	192,255	24,209	20,010	2,278	172,245	21,930		
1 9 7 2	204,021	28,539	17,564	2,237	186,457	26,302		
전신 전화국	75,362	6,443	12,425	1,610	62,937	4,833		
목포 우체국	58,224	1,683	3,731	430	54,493	1,253		
창평동 <	7,545	482	550	62	6,995	420		
산정동 <	6,083	271	413	46	5,670	225		
양 동 <	3,691	234	323	35	3,368	199		
무선 전신국	53,116	19,426	122	54	52,994	19,372		

자료: 사우제국

121. 전화가입및전화요금수입상황

단위: 원천

연 도 명	교환업무 취급국	가 입 자 총 수	일 부 용	주 택 용	공 모 용	사 용 료		
						개	시내전화 사용료	시외통화료
1 9 6 8	6	3,415	2,248	1,127	40	153,635	77,248	76,387
1 9 6 9	6	3,915	2,612	1,263	40	175,335	76,800	98,535
1 9 7 0	1	4,323	2,824	1,448	52	209,673	88,969	120,704
1 9 7 1	1	4,892	2,934	1,877	81	235,511	97,437	138,074
1 9 7 2	1	4,902	3,042	1,792	68	266,889	120,147	146,742

자료: 목포전신전화국

122. 국 제 전 화 통 수

연 도 별	총 수		미 국		일 본		홍 콩		대 만		필 리 핀		기 타	
	발 신	착 신	발 신	착 신	발 신	착 신	발 신	착 신	발 신	착 신	발 신	착 신	발 신	착 신
1 9 6 8	223	24	--	--	223	24	--	--	--	--	--	--	--	--
1 9 6 9	398	1	7	--	386	1	5	--	--	--	--	--	--	--
1 9 7 0	541	--	7	--	532	--	2	--	--	--	--	--	--	--
1 9 7 1	935	--	22	--	782	--	4	--	--	--	--	--	127	--
1 9 7 2	1,336	--	11	--	1,319	--	2	--	3	--	--	--	1	--

자료 : 북포전신전화국

123. 우편 저금 및 대체 저금수불액

단위 : 천원

알도렛우체국별	우 편 저 금			대 체 저 금 수 불 액		
	예 입 액	지 분 액	잔 액	예 입 액	지 분 액	잔 액
1 9 6 8	165,630	149,747	15,883	30,576	82,404	△51,828
1 9 6 9	171,481	165,971	5,510	43,802	66,648	10,232
1 9 7 0	231,988	224,465	7,523	61,425	52,541	8,884
1 9 7 1	238,999	256,986	△17,987	62,474	60,603	1,871
1 9 7 2	361,989	345,658	16,331	90,492	71,595	18,897
북포 우체국	211,382	202,712	8,670	59,333	64,709	△5,376
창평 >	53,826	52,763	1,063	22,119	2,455	19,664
산성 >	43,317	39,609	3,708	5,992	1,707	4,285
양동 >	53,464	50,574	2,890	2,048	2,724	324

자료 : 사우재국

XII. 전 력

124. 발 전 량

단위 : KW

연 도 별	발 전 량		총 량 (KW)							
			수 력			소 력				
	계	수 력	내 려	계	수 력	내 려	계	수 력	내 려	
1 9 6 8	—	—	—	—	5,661	—	1,307	—	3,040	—
1 9 6 9	—	—	—	—	3,080	—	362	—	1,770	—
1 9 7 0	4,184,752	—	4,184,752	—	4,400	—	33	—	478	—
1 9 7 1	2,727,560	—	2,727,560	—	4,840	—	1,144	—	311	—
1 9 7 2	1,004,344	—	1,004,344	—	5,016	—	302	—	114	—

자료 : 북포 지역 발전소

125. 전 기 가 설 상 황

단위 : KW

연 도 별	총 가 구 수	수 용 가 구 수			수 용 가 려		
		계	차 등	간 령	용 려	선 등 수	계
1 9 6 8	29,470	16,074	15,669	405	8,943	81,967	90,910
1 9 6 9	29,686	16,629	16,201	428	9,893	88,959	98,852
1 9 7 0	32,937	17,590	17,148	442	10,626	91,639	102,265
1 9 7 1	33,895	29,232	28,617	615	16,609	135,783	152,392
1 9 7 2	34,758	32,300	31,669	631	19,465	151,444	170,909

자료 : 한전 북포 영업소

126. 용 도 별 전 력 수 요 상 황

단위 : 가용량 : KW
 금 액 : 천원

연 도 별	계		일 반 가 용 용		농 사 용		산 업 용	
	사 용 량	요 금	사 용 량	요 금	사 용 량	요 금	사 용 량	요 금
1 9 6 8	18,616,774	161,623	5,395,811	75,031	—	—	13,220,963	86,592
1 9 6 9	21,428,496	186,679	5,695,570	89,846	—	—	15,732,926	96,833
1 9 7 0	23,428,496	219,312	7,612,016	107,350	—	—	15,809,813	111,962
1 9 7 1	37,310,642	335,778	11,018,192	159,441	105,949	486	26,186,501	175,851
1 9 7 2	43,975,719	448,490	13,793,789	222,710	154,137	685	30,027,793	225,095

자료 : 한전 북포 영업소

XIV. 상 업

127. 상 공 회 의 소 운 영 상 황

단위 : 천원

연 도 별	역 원 수	의 원 수	특 민 의 원 수	4 원 수	당 원 예 환
1 9 6 8	11	10	4	6	4,984
1 9 6 9	10	10	3	7	12,243
1 9 7 0	11	7	3	9	23,239
1 9 7 1	11	18	3	8	12,848
1 9 7 2	11	21	3	10	11,513

자료 : 목포 상공 회의소

128. 시 장 현 황

시 장 명	개 설 연 도	면 적		구 조	점 포 수	비 고
		부 지 (평)	건 횡			
중앙공천시장	1929	1,382.2	2,109.94	철근콘크리트3층	243	공 천 시 장
☞ 식료시장	1966	313	175.8	단 층 전 철	81	☞
인 동 시 장	1954	106	93.2	목 조 이 면 지	34	민 영 시 장
차 유 시 장	1967	319	—	철근 콘크리트	35	☞
계월(야채)시장	1971	569	740	콘 크 리 트 3 층	108	☞
동 부 시 장	1972	718.2	622.9	☞	140	☞
중앙도매시장	1951	919	860	3 층 전 철	21	목포시대행업체

자료 : 산업과

129. 도 매 상 점 수

연도 및 동명	총 수		석요품	음료품	잡유품	농 립 수산물	의 료	종 류품	사정품	의약품	화학제품	기계기구
	상점수	종업원수										
1 9 6 8	—	—	—	—	—	—	—	—	—	—	—	—
1 9 6 9	197	1,039	29	13	3	15	20	6	4	5	3	6
1 9 7 0	182	590	51	4	3	46	8	13	1	3	3	7
1 9 7 1	244	687	53	6	5	84	21	6	4	3	10	3
1 9 7 2	218	671	52	17	4	45	17	5	6	4	1	7
용 당 동	8	22	3	2	—	—	—	—	—	—	—	—
산정동 1구	5	15	—	—	—	—	—	—	2	—	—	—
" 2구	4	8	—	—	—	2	—	—	—	—	—	—
" 3구	—	—	—	—	—	—	—	—	—	—	—	—
대성동 1구	4	16	—	2	—	—	—	—	1	—	—	—
" 2구	2	13	—	—	—	—	—	—	—	—	1	1
양 동	—	—	—	—	—	—	—	—	—	—	—	—
북 교 동	—	—	—	—	—	—	—	—	—	—	—	—
남 교 동	39	61	1	5	—	3	4	—	3	1	—	—
오 남 동	45	98	23	1	—	16	—	—	—	1	—	—
죽 동	13	38	2	—	1	—	2	2	—	—	—	—
무 안 동	15	145	1	—	2	—	6	—	—	—	—	—
동 명 동	6	39	1	—	—	5	—	—	—	—	—	—
영 해 동	30	101	7	1	1	6	2	3	—	1	—	4
유 달 동	4	27	1	2	—	—	—	—	—	—	—	—
달 호 동	34	57	11	4	—	6	3	—	—	1	—	1
서 산 동	6	21	—	—	—	5	—	—	—	—	—	1
은 규 동	—	—	—	—	—	—	—	—	—	—	—	—
죽교동 1구	2	6	2	—	—	—	—	—	—	—	—	—
" 2구	1	4	—	—	—	—	—	—	—	—	—	—
" 3구	—	—	—	—	—	—	—	—	—	—	—	—
" 4구	—	—	—	—	—	—	—	—	—	—	—	—
" 5구	—	—	—	—	—	—	—	—	—	—	—	—
이 교 동	—	—	—	—	—	—	—	—	—	—	—	—
중 무 동	—	—	—	—	—	—	—	—	—	—	—	—
인 동	—	—	—	—	—	—	—	—	—	—	—	—

자료: 총무과

130. 소 매 상 접 수

연도 및 동별	총 수		의료품	음료품	선유품	농 립 수산물	의 료	장신품	회 장품	의약품	의료품	식학제품
	상접수	총인원수										
1 9 6 8	—	—	—	—	—	—	—	—	—	—	—	—
1 9 6 9	4,109	4,602	364	272	36	251	374	108	37	95	—	57
1 9 7 0	3,096	1,299	712	261	49	406	514	143	28	109	2	10
1 9 7 1	3,522	3,980	529	407	70	260	387	90	22	109	15	43
1 9 7 2	3,696	4,958	448	309	73	296	354	84	27	98	24	27
용 명 동	141	169	17	4	—	—	2	4	—	—	1	—
상경동 1구	125	154	6	8	—	—	—	2	—	3	4	—
2구	174	212	32	25	1	15	8	6	2	4	—	—
3구	94	99	18	21	2	6	4	—	—	3	—	—
대성동 1구	77	80	1	5	—	6	1	3	—	1	—	—
2구	90	102	32	11	1	12	7	—	—	—	6	—
양 동	116	208	8	—	—	—	—	—	—	2	—	—
북 교 동	72	138	2	9	2	6	7	1	—	4	—	—
남 교 동	626	965	34	53	27	59	127	11	20	13	—	18
교 남 동	205	146	40	2	1	11	64	3	—	8	1	—
죽 동	195	203	3	—	10	—	31	—	—	5	—	—
부 안 동	181	490	15	67	6	6	7	5	2	8	8	2
동 명 동	102	148	—	—	—	36	—	—	—	4	—	—
명 해 동	407	498	74	22	7	81	29	22	—	12	—	1
유 달 동	148	152	37	27	1	3	20	6	—	6	—	—
반 호 동	202	245	22	11	3	17	20	11	—	6	—	6
서 산 동	133	157	12	—	—	—	—	—	—	5	—	—
은 금 동	63	63	—	12	—	10	—	2	—	—	—	—
죽교동 1구	141	168	16	4	—	11	14	—	—	3	1	—
2구	129	256	48	22	—	—	13	6	—	4	—	—
3구	53	59	6	—	—	4	—	—	—	1	—	—
4구	45	15	11	2	—	—	—	—	—	2	—	—
5구	20	26	1	—	—	—	—	—	—	—	—	—
이 료 동	39	43	—	—	—	2	—	1	—	2	—	—
총 무 동	10	10	—	—	—	—	—	—	—	2	—	—
인 동	108	116	7	4	12	11	—	—	—	—	3	—

자료: 총무과

소 매 상 점 수 (속)

연도 및 동명	기세기구	기구점기	선축자계	지 점	문방구	연 료	지 류	집 상	차권차	배 화권	각종상점	기 타
1 9 6 8	—	—	—	—	—	—	—	—	—	—	—	—
1 9 6 9	124	123	29	39	51	10	18	820	36	820	—	445
1 9 7 0	97	5	45	43	79	38	22	114	32	—	1	386
1 9 7 1	49	66	90	25	60	37	27	598	47	—	285	342
1 9 7 2	84	42	92	43	61	34	28	788	42	—	655	87
용 남 동	—	—	3	—	3	3	1	99	2	—	2	—
상정동 1구	—	3	3	4	5	—	—	38	3	—	31	15
" 2구	1	2	5	3	3	1	2	32	2	—	23	7
" 3구	—	3	1	—	4	1	—	26	2	—	3	—
대성동 1구	—	—	2	1	3	—	1	22	2	—	29	—
" 2구	—	—	2	1	4	—	2	—	—	—	6	—
양 농 동	—	4	2	1	2	1	1	75	—	—	15	5
북 교 동	—	—	—	3	2	1	—	23	—	—	2	10
남 교 동	4	5	31	7	4	1	6	101	4	—	96	5
호 남 동	10	—	1	9	2	6	1	13	1	—	32	—
죽 동	—	—	—	—	—	—	3	1	—	—	141	—
무 안 동	1	1	2	—	3	—	4	3	1	—	30	10
동 명 동	1	—	3	—	—	2	—	—	4	—	52	—
영 해 동	46	9	23	1	1	5	3	23	6	—	42	—
유 달 동	5	2	3	—	—	1	—	24	3	—	10	—
만 호 동	6	7	2	—	1	4	2	27	3	—	48	6
석 산 동	5	—	—	—	—	3	—	105	3	—	—	—
운 강 동	—	—	—	—	—	—	—	39	—	—	—	—
죽교동 1구	—	—	4	6	8	1	—	8	3	—	54	8
" 2구	5	—	2	—	6	1	2	18	—	—	—	2
" 3구	—	—	—	—	—	1	—	24	—	—	12	5
" 4구	—	—	—	—	3	—	—	27	—	—	—	—
" 5구	—	—	—	—	—	—	—	19	—	—	—	—
이 료 동	—	1	—	—	2	2	—	12	—	—	9	6
충 무 동	—	—	—	—	—	—	—	8	—	—	—	—
연 동	—	5	3	7	5	—	—	21	—	—	18	8

131. 계량기 보유 상황

연도별	총 수	양기류	형기류	도기및기계류
1968	981	100	813	68
1969	1,274	300	899	75
1970	1,282	312	876	74
1971	1,927	869	826	300
1972	1,573	406	1,105	62

자료: 산업과

XV. 금 용

132. 금융기관 및 직원 상황

연도별	중 앙 은 행				한 국 은 행				저 용 은 행			
	개소	계	남	여	개소	계	남	여	개소	계	남	여
1968	8	293	216	77	1	48	29	19	—	—	—	—
1969	8	305	218	87	1	46	28	18	—	—	—	—
1970	8	322	233	89	1	46	26	20	—	—	—	—
1971	10	341	237	164	1	53	26	27	1	19	13	6
1972	10	350	252	98	1	52	26	26	1	21	15	6

연도별	제 일 은 행				한 일 은 행				주 용 은 행				수 업 은 행			
	개소	계	남	여	개소	계	남	여	개소	계	남	여	개소	계	남	여
1968	1	36	25	11	1	35	23	12	1	30	17	13	1	42	41	1
1969	1	34	22	12	1	36	26	10	1	30	16	14	1	37	33	4
1970	1	37	24	13	1	33	22	11	1	33	19	14	1	52	50	2
1971	1	29	21	8	1	31	20	11	1	34	22	12	1	48	45	3
1972	1	29	22	7	1	29	18	11	1	36	26	10	1	49	48	1

연도별	중 소 기 업 은 행				국 민 은 행				대 주 용 은 행				농 업 은 행			
	개소	계	남	여	개소	계	남	여	개소	계	남	여	개소	계	남	여
1968	1	29	21	8	1	24	16	8	—	—	—	—	1	49	44	5
1969	1	32	23	9	1	29	20	9	—	—	—	—	1	61	50	11
1970	1	34	26	8	1	28	18	10	—	—	—	—	1	59	48	11
1971	1	32	22	10	1	26	18	8	1	13	9	4	1	56	41	15
1972	1	30	21	9	1	24	17	7	1	15	10	5	1	65	49	16

자료: 한국은행 목포지점

133 금융기관별예금 및 대출금상황

단위:백만원

연도 및 분기	예					부					총				
	잔액	상환예금	공적예금	동기예금	공적예금	개인예금	공적예금	공적예금	공적예금	공적예금	공적예금	공적예금	공적예금	공적예금	공적예금
1971	7,357	299	1,203	67	1,750	221	2,833	6,657	32	1,459	140	53	355	514	3,069
1972	6,125	151	1,251	346	2,018	383	1,976	8,133	3,183	2,914	258	158	70	920	630
국민은행	565	59	104	4	177	8	357	586	—	325	—	137	—	120	11
한일	973	20	161	4	701	15	272	841	20	660	43	15	2	77	2
우성	884	20	183	6	335	14	325	834	16	587	134	6	9	—	82
국민	1,041	5	162	3	269	58	514	1,279	18	645	16	—	57	382	161
상호기법	707	21	116	5	215	27	323	834	—	626	33	—	—	4	221
서민	381	4	111	6	135	26	117	181	—	48	24	1	—	163	6
정주	269	8	70	3	76	13	94	177	—	8	8	6	2	24	127
농협	1,025	53	241	315	197	215	4	720	513	—	—	—	—	188	17
수입	290	—	103	—	147	—	40	2,631	2,616	15	—	—	—	—	—

자료:서민 각 금융기관

134. 어음지불 및 부도상황

단위:백만원

연도 및 분기	지		부		부		부도비율	비율
	방	수	방	수	방	수		
1968		89,730		31,973		—	—	—
1969		104,297		51,189		—	—	—
1970		109,848		36,122		—	—	—
1971		122,568		34,977		—	—	—
1972		125,452		39,819	1,422	262	0.66	
1		11,032		3,174	106	17	0.54	
2		10,018		2,630	125	26	1.00	
3		10,931		3,035	110	21	0.70	
4		10,188		3,038	106	20	0.67	
5		12,207		3,767	107	23	0.61	
6		10,602		3,261	49	9	0.28	
7		10,404		3,418	78	18	0.53	
8		9,057		3,087	132	27	0.87	
9		10,598		3,938	141	27	0.67	
10		10,697		3,490	138	23	0.66	
11		10,035		3,434	173	31	0.90	
12		9,683		3,547	150	20	0.56	

자료:한국은행 목표지점

135. 공사립 전당포 운영 상황

단위:천원

연 도 별	개 소 수			대 부		회 수		
	계	공 명	시 영	건 수	금 액	건 수	금 액	이 자
1 9 6 8	--	--	--	--	--	--	--	--
1 9 6 9	28	--	28	6,742	565	4,696	3,400	255
1 9 7 0	27	--	27	78,263	61,028	55,324	43,322	2,580
1 9 7 1	27	--	27	74,782	70,580	72,934	6,792,243	165,836
1 9 7 2	28	--	28	67,675	70,331	45,328	45,641	224,559

자료:경찰서

136. 국 민 저 축 실 적

단위:천원

연 도 별	목 표 액	실 적	비 율
1 9 6 8	--	--	--
1 9 6 9	36,864	41,070	111.4
1 9 7 0	53,489	59,511	111.3
1 9 7 1	46,070	58,053	126.0
1 9 7 2	92,140	93,202	101.1

자료:회계과

137. 서 민 금 융 상 황

단위:천원

연 도 별	개 소 수	대 부		회 수		
		건 수	금 액	건 수	금 액	이 자
1 9 6 8	--	--	--	--	--	--
1 9 6 9	--	--	--	--	--	--
1 9 7 0	--	--	--	--	--	--
1 9 7 1	5	1,070	132,164	732	129,716	13,738
1 9 7 2	1	1,248	127,312	389	49,457	7,824

자료:민생 신용금융회 협회지점

138. 보 험 업 현 황

단위:천원

연도및회사명	설 계 약			회 계 약		
	건 수	보 험 료	보 험 금 액	건 수	보 험 료	보 험 금 액
1 9 6 9	1,035	—	806,732	10,264	—	11,088
1 9 7 0	1,416	—	367,852	3,753	—	706,271
1 9 7 1	3,220	109,508	931,227	1,327	584,210	960,471
1 9 7 2	5,715	344,808	1,166,306	2,856	3,346,900	2,717,393
대한교육 보험복지부	491	3,202	308,540	1,992	3,116	33,152
동방생명	2,425	—	127,698	—	2,100	260,737
대한생명	66	338,322	73,150	574	3,337,816	2,413,834
제일생명	2,733	3,284	656,918	290	3,868	9,670

연도및회사명	수 입 금			지 출 금			적 립 금
	계	보 험 료	기 타	계	보 험 료	기 타	
1 9 6 9	—	—	—	4,637	4,637	—	—
1 9 7 0	—	—	—	7,650	7,650	—	—
1 9 7 1	130,433	130,433	—	3,703	3,703	—	—
1 9 7 2	2,042,247	2,042,094	153	2,025,208	2,022,854	2,354	555,000
대한교육 보험복지부	24,891	24,738	153	9,952	7,598	2,354	555,000
동방생명	2,100	2,100	—	—	—	—	—
대한생명	2,015,256	2,015,256	—	2,015,256	2,015,256	—	—
제일생명	—	—	—	—	—	—	—

자료: 각 보험회사

139. 우 편 저 금 상 황

단위:천원

연도및우체국	총 계				우 편 저 금				회 계			
	예		환		예		환		예		환	
	건 수	금 액	건 수	금 액	건 수	금 액	건 수	금 액	건 수	금 액	건 수	금 액
1 9 7 0	282,522	293,413	36,437	276,896	275,758	231,988	33,814	224,455	6,764	61,425	2,623	52,541
1 9 7 1	297,842	301,473	35,694	317,589	291,341	238,999	33,412	256,986	6,501	62,474	2,282	60,603
1 9 7 2	312,065	452,481	36,159	417,253	303,691	361,989	34,102	345,658	7,374	90,492	2,057	71,595
우편우체국	290,554	287,298	24,278	279,424	285,539	226,847	22,587	214,437	4,015	60,451	1,691	64,987
창평 <	9,055	75,944	4,346	55,218	7,146	53,826	4,222	52,763	1,909	22,118	124	2,455
산정 <	5,243	32,727	3,019	29,313	4,444	27,852	2,912	27,884	799	4,875	107	1,429
양동 <	7,213	56,512	4,516	53,298	6,562	53,464	4,381	50,574	651	3,048	135	2,724

자료: 각 우체국

140. 저축조합저축상황

단위:천원

연도별	목표액	실적	비율 (%)
1968	21,162	21,043	99.4
1969	36,864	41,071	111.4
1970	53,489	59,512	111.3
1971	46,070	58,053	126.0
1972	92,140	93,202	101.1

자료: 회계과

저축종별

연도별저축종별	조합수	조합원수	목표액	실적	비율 (%)
1968	384	56,578	21,162	21,043	99.4
1969	219	57,011	36,864	41,071	111.4
1970	211	59,517	53,489	59,512	111.3
1971	204	48,943	46,070	58,053	126.0
1972	193	55,810	92,140	93,202	101.1
1) 직장저축계	126	6,689	72,290	49,835	68.9
공무원	62	3,471	30,304	24,336	80.3
국영기업재공무원	12	462	11,996	10,981	91.5
기타공무원	52	2,756	29,990	14,518	48.4
2) 학생저축계	41	47,854	19,008	42,613	224.2
대학생	2	1,300	218	1,575	722.4
고등학생	11	9,011	4,958	9,179	185.1
중학생	12	13,095	7,932	12,469	157.2
국민학생	16	24,448	5,900	19,390	328.6
3) 지역별저축계	26	1,267	842	754	98.7
비농가	18	980	594	602	114.3
농가	8	287	248	152	62.3

자료: 회계과

XVI. 재 정

141. 국세 및 지방세종목별과징실적

가. 국 세		단위 : 천원			
연도별세목명	부 과 액	징 수 액	불 납 결 손 액	미 징 수 액	징 수 율(%)
1 9 6 9	1,778,481	1,664,837	5,242	108,402	93.6
1 9 7 0	1,862,356	1,765,489	9,021	87,846	94.8
1 9 7 1	2,040,269	1,970,255	23,398	46,616	96.6
1 9 7 2	2,079,403	2,033,362	67,505	66,336	98.0
소 득 세	615,306	575,444	24,801	15,061	—
법 인 세	120,705	85,891	32,206	2,608	—
영 입 세	295,923	290,433	3,263	2,227	—
상 속 세	3,298	2,363	—	935	—
증 복 세	77,825	77,825	—	—	—
배 영 가 세	—	—	—	—	—
농 령 세	52,452	51,781	—	671	—
주 세	826,906	813,899	—	13,007	—
술 음 세	7,167	7,104	—	63	—
담 배 세	—	—	—	—	—
산 기 가 스 세	58,721	58,721	—	—	—
업 장 세	20,870	19,840	—	1,030	—
적 물 담 세	—	—	—	—	—
부 농 산 동 기 역 체 세	230	230	—	—	—
과 년 도 수 입	—	49,831	7,235	30,734	—

자료 : 국세 세무서

나. 지방세 항목별 과징 실적

단위: 원

인도및세목명	총액			도			시		
	부과	징수	징수율(%)	부과	징수	징수율(%)	부과	징수	징수율(%)
1 9 6 8	66,814	63,010	94.0	21,486	20,181	93.9	45,328	42,829	94.5
1 9 6 9	101,005	87,214	86.0	38,549	28,900	74.9	62,466	58,314	93.5
1 9 7 0	131,911	124,544	94.4	46,123	43,805	95.0	85,788	80,739	94.0
1 9 7 1	181,011	172,200	95.1	60,216	57,191	95.0	120,796	115,009	95.2
1 9 7 2	221,023	202,924	91.8	68,813	63,550	92.3	152,210	139,374	91.5
위 물 세	78,901	71,570	90.7	39,450	35,785	90.7	39,451	35,785	90.7
과 동 과 세	19,363	18,478	95.4	1,102	11,551	95.4	7,261	6,927	95.4
유 흥 윤 식 세	23,494	21,868	93.0	11,747	10,934	93.0	11,747	10,934	93.0
도 축 세	3,936	3,936	100.0	1,968	1,968	100.0	1,968	1,968	100.0
면 허 세	7,092	6,624	93.4	3,546	3,312	93.4	3,546	3,312	93.4
계 산 세	47,117	42,836	90.9	—	—	—	47,117	42,836	90.9
농 지 세	327	281	85.9	—	—	—	327	281	85.9
소 방 공 동 시 험 세	5,316	4,843	91.1	—	—	—	5,316	4,843	91.1
도 시 계 획 세	35,477	32,488	91.5	—	—	—	35,477	32,488	91.5

자료:세무과

142. 지방세과징상황

단위:천원

연도별	총액			도세액			시세액		
	부과	징수	징수율(%)	부과	징수	징수율(%)	부과	징수	징수율(%)
1971	181,011	172,200	95.1	60,216	57,191	94.9	120,795	115,009	95.2
1972	221,023	202,924	91.8	68,813	63,550	92.3	152,210	139,374	91.5

자료:세무과

143. 조세부담상황

단위:천원

연도별	연말현재		총액	국세			
	가구	인구		세액	적점세	관점세	기타
1968	29,470	166,277	1,186,541	1,119,727	450,220	669,507	--
1969	29,470	168,192	1,879,496	1,778,480	688,987	1,089,493	--
1970	32,937	177,801	1,994,267	1,862,356	809,259	1,053,097	--
1971	33,895	182,485	2,180,873	1,999,973	1,025,177	974,796	--
1972	34,758	186,862	2,236,282	2,033,358	1,047,460	985,898	--

연도별	지방세			평균부담액		
	계	도세	시세	가구당	인구당	당
1968	66,814	21,486	45,328	40.2	7.0	
1969	101,005	38,549	62,456	63.7	11.1	
1970	131,911	46,123	85,788	60.5	11.2	
1971	180,900	60,234	120,666	64.3	12.0	
1972	202,924	63,550	139,374	64.3	12.0	

자료:세무과

144. 시공유재산현황

단위:천원

연도별	총수		도세		입야		전액		공유재산액	
	면적	평가액	면적	평가액	면적	평가액	면적	평가액	면적	평가액
1969	648,580.31	209,085	366,941.27	132,496	276,648	16,819	4,991.04	52,271	1,750	
1970	1,285,932.14	208,360	359,476.00	118,548	921,116	16,819	5,340.14	65,493	1,750	
1971	1,370,071.17	252,601	442,577.77	149,524	921,116	16,819	6,377.40	82,258	1,400	
1972	1,433,683.47	742,103	506,492.97	619,702	921,116	16,819	6,074.5	80,582	24/1 2,500	

자료:회계과

145. 시일반 회계세입세출결산상황

가. 세 입			단위:천원			
연 도 별	예 산 액	과 목 별 구성비	결 산 액	과 목 별 구성비	예 산 대 결 산 집행 비율 (%)	
1 9 6 8	289,263	100	281,084	100	97.2	
1 9 6 9	447,888	100	427,784	100	95.4	
1 9 7 0	692,163	100	698,585	100	100.9	
1 9 7 1	922,897	100	780,285	100	84.5	
1 9 7 2	877,316	100	805,529	100	91.8	

자료: 회계과

나. 세 출						
연 도 별	예 산 액	과 목 별 구성비 (%)	결 산 액	과 목 별 구성비 (%)	예 산 대 결 산 집행 비율 (%)	
1 9 6 8	289,263	100	274,415	100	94.9	
1 9 6 9	423,462	—	398,028	100	94.0	
1 9 7 0	692,163	100	647,398	100	93.5	
1 9 7 1	922,897	100	780,000	100	84.5	
1 9 7 2	877,316	100	804,943	100	91.8	

자료: 회계과

146. 시특별회계세입 세출결산상황

위 도 별 특별회계명	단위:천원					
	세 입			세 출		
	예 산 액	결 산 액	%	예 산 액	결 산 액	%
1 9 6 8	201,254	193,453	96.1	201,254	143,452	71.3
1 9 6 9	228,872	217,086	94.8	228,872	208,955	91.3
1 9 7 0	334,745	316,483	94.5	334,745	303,062	90.5
1 9 7 1	781,096	570,268	73.0	781,096	541,310	69.3
1 9 7 2	438,208	307,715	70.2	438,208	292,511	66.7
주 배	51,540	34,509	67.0	51,540	34,305	66.6
도 기	1,704	1,726	101.3	1,704	1,110	65.1
메 이 양 곡	2,636	2,591	98.3	2,636	128	4.9
도지구회정리	23,943	12,552	52.4	23,943	10,180	42.5
농어촌부흥자금	1,286	1,599	80.5	1,286	1,323	66.6
영세기업육성자금	502	527	105.0	502	—	—
지공개발사업	14,736	11,650	79.1	14,736	11,622	78.9
상수도사업	341,161	242,561	71.1	341,161	233,843	68.5

자료: 회계과

147. 시세입세출결산상황

단위:천원

연도별	총액		지방세		지방교부세		교조금		재산수입		사용료및수수료	
	결산액	구성비	결산액	구성비	결산액	구성비	결산액	구성비	결산액	구성비	결산액	구성비
1971	780,287	115,009	14.7	340,000	43.6	196,897	25.2	19,810	2.5	16,619	2.1	
1972	805,528	139,373	17.3	356,000	44.2	149,026	18.5	112,512	14.0	22,364	2.8	

연도별	이월금		기부금		교부금		전입금		과년도수입		결수입	
	결산액	구성비	결산액	구성비	결산액	구성비	결산액	구성비	결산액	구성비	결산액	구성비
1971	53,633	6.9	1,000	0.1	5,974	0.8	3,415	0.5	15,433	2.0	12,497	1.6
1972	285	0.1	850	0.1	6,469	0.7	11,740	1.5	5,152	0.6	1,757	0.2

자료: 회계과

나. 세입

단위:천원

연도별	총액		일반행정비		공익사업비		산입정제비		사회복지비		저위제비	
	결산액	구성비	결산액	구성비	결산액	구성비	결산액	구성비	결산액	구성비	결산액	구성비
1971	780,000	100	238,542	30.6	370,312	47.5	17,473	2.2	120,481	15.4	33,192	4.3
1972	804,943	100	264,332	32.8	233,590	29.0	19,828	2.5	196,533	24.4	90,660	11.3

자료: 회계과

148. 시교육특별회계세입세출결산상황

단위:천원

연도별	가. 세입		사용료및 수수료	외부교육 재교부금	보조금	기부금	과년도 수입	전입금	지방 교육채	잠수입	이월금
	세입총액	재산수입									
1969	233,238	732	1	228,606	111	—	—	—	—	274	3,514
1970	308,267	127	11	298,364	434	—	—	—	3,952	755	4,624
1971	360,697	8,942	210	315,831	1,364	—	—	—	7,356	2,683	24,311
1972	388,609	2,049	257	320,195	41,213	—	—	—	—	12,247	12,648

자료: 시교육청

나. 세출

단위:천원

연도별	세출총액	교육		교육채 상환비	사회 회 사업비	지 선 사업비	재산비	보조금	세외출금	지방 회 비	방 출 비	예 비 비	외부 교 부 금
		행정비	운영비										
1969	228,614	7,423	141,207	944	40	75,630	1,421	1,589	360	—	—	—	—
1970	283,956	8,917	188,333	995	—	82,190	1,604	1,913	—	4	—	—	—
1971	348,049	10,307	231,047	2,059	—	93,265	3,284	3,121	1,003	3,959	—	—	—
1972	373,895	12,717	264,309	2,523	—	80,429	2,712	3,008	841	7,356	—	—	—

자료: 시교육청

XVII. 공 무 원

149. 시내기관수및공무원총수

기 관 명	총 수			민정직	2 급		3 급		4 급		5 급		비정규직	고용원	기 다
	개	남	여		감	승	감	승	차	승	감	승			
1 9 7 2	4,986	4,381	605	1,387	—	1	26	80	263	295	448	1,009	804	317	336
목 포 시	546	456	90	27	—	1	4	18	75	60	76	128	32	47	78
경찰청목포지청	24	21	3	5	—	—	—	1	3	5	4	3	—	3	—
법원 목포지청	51	49	2	5	—	—	—	1	5	5	10	10	3	12	—
경 찰 서	405	396	9	—	—	—	—	3	3	21	81	292	1	4	—
소 방 서	50	49	1	—	—	—	—	1	3	2	3	39	—	2	—
교 도 소	145	139	6	1	—	—	2	1	5	6	19	103	4	4	—
작 물 시 험 장 목 포 시 장	32	29	3	—	—	—	1	1	3	3	1	—	1	2	20
국립목포검역소	10	8	2	—	—	—	1	—	3	—	—	1	1	1	3
법무부 출입국 목 포 사 무 소	3	3	—	—	—	—	—	—	1	—	—	1	—	—	1
목 포 우 체 국	141	129	12	—	—	—	1	1	5	10	15	19	61	6	23
조 목 포 사 무 소 목 포 사 무 소	13	12	1	—	—	—	1	—	3	2	1	1	1	2	2
신 원 군 신거관리위원회	3	3	—	—	—	—	—	1	—	1	—	—	—	—	1
해 양 경 찰 대	120	120	—	34	—	—	—	1	3	7	11	60	—	4	—
해 남 집 관 위 원 회	13	12	1	3	—	—	—	1	2	2	1	—	—	1	1
축 량 사 무 소	33	31	2	—	—	—	—	1	2	2	2	4	2	2	18
수 산 물 집 사 소	13	12	1	—	—	—	—	1	—	2	3	4	—	—	2
수 산 진 용 원	39	38	1	—	—	—	1	1	3	1	4	3	2	4	20
목 포 방 송 국	31	29	2	3	—	—	—	1	3	3	1	4	—	4	12
세 무 서	89	82	7	—	—	—	1	4	18	14	21	23	1	4	3

자료: 농부과

시내 기관수 및 공무원 총수 (속)

기 관 명	총 수			민 선 직	2 급 감	3 급 감	4 급 감	5 급 감	6 급 감	7 급 감	8 급 감	9 급 감	10 급 감	11 급 감	12 급 감	기 타
	개	남	여													
세 관	38	34	4	—	—	—	1	3	3	3	7	9	7	1	4	
중 후 소	6	6	—	—	—	—	1	—	1	—	2	2	—	—	—	
검 예 지 청	45	44	1	—	—	—	1	4	6	8	9	3	11	3	—	
목 포 역	83	77	6	—	—	—	1	1	—	—	1	—	75	5	—	
진 선 전 하 국	276	161	115	—	—	—	1	2	6	10	23	27	172	8	22	
무 선 전 신 국	186	176	10	18	—	—	1	2	9	9	18	28	85	4	12	
신 안 군 청	476	434	42	12	—	—	1	8	43	75	68	171	24	18	56	
신 안 교 육 청	33	31	2	4	—	—	—	—	1	3	4	1	—	1	19	
인 호 청 목 포 지 청	30	26	4	—	—	—	1	—	3	6	4	5	—	8	3	
목 포 지 방 혜 문 국	95	92	3	—	—	—	1	2	10	3	6	2	41	11	19	
농 경 목 포 출 장 소	18	18	—	—	—	—	—	1	3	2	7	3	—	1	1	
순 천 색 화 차 소 목 포 사 부 소	54	54	—	—	—	—	—	1	1	—	2	1	49	—	—	
목 포 시 선 기 관 리 위 원 회	3	2	1	—	—	—	1	—	1	—	—	—	—	—	—	
공 무 사 부 소	61	60	1	—	—	—	—	1	7	3	4	45	—	—	1	
국 민 학 교 및 시 교 육 청	541	360	181	486	—	—	—	—	1	7	6	7	—	30	4	
중 하 교	392	341	51	313	—	—	—	—	24	—	13	—	—	37	—	
고 등 학 교	488	452	36	383	—	—	2	11	12	8	5	8	—	59	—	
교 육 대 학	66	63	3	52	—	—	—	1	2	2	1	2	—	5	1	
해 양 고 등 선 문 학 교	59	58	1	41	—	—	—	1	3	3	1	—	—	8	2	
검 예 서	44	44	—	—	—	—	—	1	—	2	—	1	39	1	—	
기 관 자 사 부 소	200	200	—	—	—	—	—	1	2	2	—	—	192	1	2	
노 동 청 목 포 지 방 사 부 소	10	9	1	—	—	—	—	1	1	1	1	1	—	—	5	
사 방 권 리 사 부 소	21	21	—	—	—	—	—	1	2	1	2	2	—	13	—	

자료 : 총무과

150. 시 공 무 원 수 (속)

연도 및 구분	비정원	총 수			직 방 공 부 원												
		계	남	여	계	남	여	1급	2급	3급	4급	5급	6급	기능직	고용원		
1972	315	300	233	67	20	18	2	1	1	—	1	5	8	3	1	—	—
분청	213	216	184	32	9	8	1	—	1	—	—	2	3	2	1	—	—
사업소	102	84	49	35	11	10	1	1	—	—	1	3	5	1	—	—	—

연도 및 구분	총 수			직 방 공 부 원									
	계	남	여	2급	3급	4급	5급	6급	기능직	고용원			
1972	280	215	65	—	—	4	17	45	31	53	52	32	46
분청	207	176	31	—	—	4	12	35	28	39	43	17	29
사업소	73	39	34	—	—	—	5	10	3	14	9	15	17

자료: 총무과

151. 동 공 무 원 수

연도 및	비정원	총 수			동장	4급		5급		기능직	고용원
		계	남	여		감	음	감	음		
1968	—	—	—	—	—	—	—	—	—	—	—
1969	—	—	—	—	—	—	—	—	—	—	—
1970	—	—	—	—	—	—	—	—	—	—	—
1971	—	—	—	—	—	—	—	—	—	—	—
1972	167	168	167	1	26	25	21	20	75	—	1

자료: 총무과

152. 경찰 및 소방공무원 수

가. 경찰공무원

연도 및 구분	비정원	현원			경부관	총경	경정	경감	경위	경사	경정	순경	기타직원	
		계	남	여									기능직	고용원
1972	530	487	477	10	—	1	3	6	28	43	60	341	1	4
목포경찰서	405	405	395	10	—	1	2	3	21	32	48	293	1	4
해양경찰대	125	82	82	—	—	—	1	3	7	11	12	48	—	—

자료: 목포경찰서

나. 소방공무원

연도 및	비정원	현원			소방총경	소방정	소방감	소방위	소방사	소방장	소방원	기타직원	
		계	남	여								기능직	고용원
1972	96	49	48	1	—	1	2	2	1	2	7	32	2

자료: 소방서

153. 교육 행정 공무원 수

연도 및 구분	총 수			명칭직	2 급		3 급		4 급		5 급		기타직	교육직
	계	남	여		감	순	감	순	감	순				
1 9 6 8	—	—	—	—	—	—	—	—	—	—	—	—	—	—
1 9 6 9	—	—	—	—	—	—	—	—	—	—	—	—	—	—
1 9 7 0	22	21	1	4	—	—	—	—	1	4	4	8	—	1
1 9 7 1	55	51	4	4	—	—	—	—	1	4	8	7	—	1
1 9 7 2	63	58	5	—	—	—	—	—	24	8	24	4	—	3
시 교 유 형	10	10	—	—	—	—	—	—	1	4	1	1	—	3
국 민 학 교	11	10	1	—	—	—	—	—	—	3	5	3	—	—
중 학 교	42	38	4	—	—	—	—	—	23	1	18	—	—	—

자료: 시교육청

154. 국민 학교 교직원 수(공사립)

연도 및 학교별	총 계			교 상	교 습	성 교 사	문 교 사	양 호 교 사	간 사	기 타 직 원
	계	남	여							
1 9 6 8	—	—	—	—	—	—	—	—	—	—
1 9 6 9	465	306	159	15	15	426	—	3	2	4
1 9 7 0	525	354	171	16	16	459	—	6	—	28
1 9 7 1	503	324	179	16	16	467	—	3	—	1
1 9 7 2	502	326	176	16	16	463	—	5	—	2
북교국민학교	47	27	20	1	1	43	—	1	—	1
삼정 <	55	36	19	1	1	52	—	1	—	—
서부 <	43	26	17	1	1	40	—	1	—	—
중앙 <	55	34	21	1	1	51	—	1	—	1
유방 <	56	33	23	1	1	53	—	1	—	—
달성 <	29	19	10	1	1	27	—	—	—	—
동 <	31	19	12	1	1	29	—	—	—	—
이포 <	25	17	8	1	1	23	—	—	—	—
남 <	37	23	14	1	1	35	—	—	—	—
저산 <	25	17	8	1	1	23	—	—	—	—
대성 <	41	25	16	1	1	39	—	—	—	—
용호 <	21	15	6	1	1	19	—	—	—	—
충무 <	7	7	—	1	1	5	—	—	—	—
솔도 <	5	5	—	1	1	3	—	—	—	—
달리 <	9	9	—	1	1	7	—	—	—	—
포대부속 <	16	14	2	1	1	14	—	—	—	—

자료: 시교육청

155. 중 학교 공무원 (공사립)

연도및학교별	공무원								
	총계	남	여	교장	교감	장교사	보교사	직속교사	강사
1968	---	---	---	---	---	---	---	---	---
1969	302	253	44	8	12	242	28	0	9
1970	309	268	41	9	12	243	29	5	11
1971	324	276	48	11	12	276	13	3	9
1972	313	271	42	12	12	289	---	---	---
목포여중	35	27	8	1	1	33	---	---	---
청호중	22	22	---	1	1	20	---	---	---
유달중	32	32	---	1	1	30	---	---	---
중앙여중	21	14	7	1	1	19	---	---	---
영흥중	21	20	1	1	1	19	---	---	---
문태중	28	27	1	1	1	26	---	---	---
동광중	26	25	1	1	1	24	---	---	---
나리아회중	15	15	---	1	1	13	---	---	---
해인여중	25	15	10	1	1	23	---	---	---
덕인중	25	25	---	1	1	23	---	---	---
정명여중	34	20	14	1	1	32	---	---	---
계일중	29	29	---	1	1	27	---	---	---

연도및학교별	교직원									
	총계	남	여	3급	4급	5급	6급	7급	8급	교무원
1968	---	---	---	---	---	---	---	---	---	---
1969	81	61	20	---	---	5	1	2	4	69
1970	81	60	21	---	---	4	---	4	3	70
1971	79	63	16	3	1	10	5	12	1	47
1972	79	67	12	---	---	23	1	18	---	37
목포이중	6	4	2	---	---	1	---	2	---	3
청호중	5	5	---	---	---	1	---	1	---	3
유달중	6	6	---	---	---	1	1	1	---	3
중앙여중	4	4	---	---	---	1	---	1	---	2
영흥중	6	4	2	---	---	1	---	2	---	3
문태중	10	9	1	---	---	1	---	4	---	5
동광중	8	7	1	---	---	5	---	---	---	3
나리아회중	3	2	1	---	---	2	---	---	---	1
해인여중	8	6	2	---	---	2	---	3	---	3
덕인중	5	4	1	---	---	1	---	3	---	1
정명여중	13	11	2	---	---	6	---	---	---	7
계일중	5	5	---	---	---	1	---	1	---	3

자료: 시교육청

156. 고등학교 공무원 현황

연도 및 구분	교원					정교사	준교사	특수교사	합계
	총계	남	여	교장	교감				
1968	—	—	—	—	—	—	—	—	—
1969	290	276	14	7	8	241	23	3	3
1970	296	281	15	7	8	242	21	12	5
1971	333	304	27	10	12	282	18	5	6
1972	383	362	21	11	11	340	11	5	5
인문계 합계	87	80	7	2	2	79	—	—	4
> 사립	79	74	5	3	3	61	9	3	—
실업계 합계	154	148	6	3	3	145	2	1	—
> 사립	43	40	3	3	3	55	—	1	1
연분계	166	154	12	5	5	140	9	3	4
특어교(공립)	36	29	7	1	1	32	—	—	2
복교()	51	51	—	1	1	47	—	—	2
문태교(사립)	38	38	—	1	1	25	9	2	—
동광교(사립)	23	23	—	1	1	21	—	—	—
경명여교(사)	18	13	5	1	1	15	—	1	—
실업계	217	208	9	6	6	200	2	2	1
제일여교(공)	28	22	6	1	1	24	2	—	—
상교()	54	54	—	1	1	51	—	1	—
혜원여교(사)	26	23	3	1	1	23	—	1	—
덕인교()	24	24	—	1	1	22	—	—	—
영흥교()	13	13	—	1	1	10	—	—	1
공교(공)	72	72	—	1	1	70	—	—	—

연도 및 구분	평			3급		4급		5급		고용원
	총계	남	여	감	윤	감	윤	감	윤	
1968	—	—	—	—	—	—	—	—	—	—
1969	59	46	13	1	3	6	1	5	1	42
1970	60	46	14	1	3	6	1	6	—	43
1971	78	57	21	2	6	5	5	5	1	44
1972	105	74	31	2	11	12	8	5	8	59
인문계 합계	19	11	8	—	1	2	1	3	—	12
> 사립	31	21	10	—	3	5	3	—	6	14
실업계 합계	32	29	3	—	2	3	2	2	—	23
> 사립	23	13	10	2	5	2	2	—	2	10
연분계	50	32	18	—	4	7	4	3	6	26
특어교(공립)	10	7	3	—	—	1	1	1	—	7
복교()	9	4	5	—	1	1	—	2	—	5
문태교(사립)	10	7	3	—	1	3	—	—	3	3
동광교(사립)	15	10	5	—	1	2	2	—	1	9
경명여교(사)	6	4	2	—	1	—	1	—	2	2
실업계	55	42	13	2	7	5	4	2	2	33
제일여교(공)	5	4	1	—	—	1	1	—	—	3
상교()	7	7	—	—	1	2	—	1	—	3
혜원여교(사)	8	3	5	2	1	2	—	—	—	3
덕인교()	5	3	2	—	1	—	1	—	1	2
영흥교()	10	7	3	—	3	—	1	—	1	5
공교(공)	20	18	2	—	1	—	1	1	—	17

자료: 시내각고등학교

157. 대 학 교 공 무 원 수

연도 및 구분	학 교 명	법정인원	교 수			교 원			교 직			교 직			기타	합					
			총	남	여	교수	부교수	조교수	전임	초	계	남	여	합							
1968																					
1969																					
1970																					
1971																					
1972		130	113	103	10	23	23	28	22	17	31	30	1	—	2	5	5	2	3	—	14
	해양고등전문학교	60	42	42	—	7	13	12	4	6	17	16	1	—	1	3	3	1	—	—	9
	교육대학	70	52	49	3	10	10	16	7	9	14	14	—	—	1	2	2	1	3	—	5
	성공회발전학교	—	19	12	7	6	—	—	11	2	—	—	—	—	—	—	—	—	—	—	—

자료: 시내 교육대학 및 전문학교

158. 공 무 원 교 육 실 적

연도 및 과목	대 상 총 인 원	연도계획 인 원	입교인원	수료인원	입교대비 (%)	비 수 요 과			우 등	표 장
						계	비 동 후	사 고		
1968	—	—	—	—	—	—	—	—	—	—
1969	—	—	—	—	—	—	—	—	—	—
1970	—	—	—	—	—	—	—	—	—	—
1971	—	—	—	—	—	—	—	—	—	—
1972	171	131	131	129	99	2	—	2	3	—
종합시책반	26	26	26	26	100	—	—	—	—	—
소속중대반	1	1	1	1	100	—	—	—	—	—
지하수개발반	—	—	—	—	—	—	—	—	—	—
신규입용관리반	—	—	—	—	—	—	—	—	—	—
건축토목반	2	2	2	2	100	—	—	—	—	—
지방세정반	—	—	—	—	—	—	—	—	—	—
신규입용 기초행정반	20	20	20	20	100	—	—	—	—	—
병무행정반	—	—	—	—	—	—	—	—	—	—
시장관리반	—	—	—	—	—	—	—	—	—	—
시군간부반	1	1	1	1	100	—	—	—	—	—
기 타	121	81	81	79	97	2	—	2	3	—

자료: 총무과

XVIII. 교

159. 각 금 학

연도 및 품명	회 교 금 수			금 입 회 교			금 학 교			회 분 교 동 학 교			실 업 교 동 학 교		
	계	공 입	사 입	계	공 입	사 입	계	공 입	사 입	계	공 입	사 입	계	공 입	사 입
1 9 6 8	—	—	—	—	—	—	—	—	—	—	—	—	—	—	—
1 9 6 9	45	28	17	16	16	—	11	5	6	6	2	4	5	3	2
1 9 7 0	46	28	18	16	16	—	12	5	7	6	2	4	5	3	2
1 9 7 1	47	29	18	16	16	—	13	6	7	6	2	4	5	3	2
1 9 7 2	49	30	18	18	18	—	12	5	7	6	2	4	5	3	2
유 닝 동	9	6	3	1	1	—	4	2	2	2	1	1	2	2	—
산 경 동 1구	—	—	—	—	—	—	—	—	—	—	—	—	—	—	—
> 2구	4	2	2	1	1	—	1	1	—	—	—	—	—	—	—
> 3구	1	1	—	1	1	—	—	—	—	—	—	—	—	—	—
대 형 동 1구	3	2	1	—	—	—	1	1	—	1	1	—	—	—	—
> 2구	1	1	—	1	1	—	—	—	—	—	—	—	—	—	—
양 동	4	—	4	—	—	—	2	—	2	2	—	2	—	—	—
복 교 동	1	1	—	1	1	—	—	—	—	—	—	—	—	—	—
호 남 동	2	2	—	1	1	—	—	—	—	—	—	—	—	—	—
부 안 동	1	—	1	—	—	—	—	—	—	—	—	—	—	—	—
동 명 동	1	1	—	1	1	—	—	—	—	—	—	—	—	—	—
유 달 동	5	4	1	1	1	—	1	1	—	—	—	—	1	1	—
만 호 동	1	—	1	—	—	—	—	—	—	—	—	—	—	—	—
서 사 동	1	1	—	1	1	—	—	—	—	—	—	—	—	—	—
죽 교 동 1구	7	1	6	1	1	—	3	—	3	1	—	1	2	—	2
> 3구	1	1	—	1	1	—	—	—	—	—	—	—	—	—	—
이 교 동	3	3	—	2	2	—	—	—	—	—	—	—	—	—	—
유 문 동	(2) 5	(2) 5	—	(2) 5	(2) 5	—	—	—	—	—	—	—	—	—	—

자료: 총무과 ※ ()는 분교

160. 적령 아동 현황

연도별	적령 아동 수						적령 아동 수						
	총 수	당초 아동 수		입학 아동 수		결혼 아동 수		총 수	계	취학 아동 수		아동 수	
		남	여	남	여	남	여			남	여	남	여
1968	—	—	—	—	—	—	—	—	—	—	—	—	—
1969	5,795	2,862	2,733	216	220	119	117	5,795	5,319	120	120	2,634	2,445
1970	5,780	2,222	2,114	756	652	25	11	5,708	5,453	72	48	2,777	2,556
1971	5,016	2,678	2,456	151	126	200	197	5,016	4,866	67	53	2,491	2,255
1972	5,322	2,285	2,123	463	451	—	—	5,322	5,110	70	48	2,593	2,399

연도별	수용 상황						전년도 미취학 아동 수						출산 성		중입 아동 수	
	취학률 (%)	취학유예		미취학		취학률 (%)	남		여		남		여		출산 수	성비 (%)
		계	민세	유예	미취학		계	남	여	남	여	남	여			
1968	—	—	—	—	—	—	—	—	—	—	—	—	—	—	—	—
1969	—	—	—	—	—	—	—	—	—	—	—	—	—	—	—	—
1970	—	—	—	—	—	—	—	—	—	—	—	—	—	—	—	—
1971	—	—	—	—	—	—	—	—	—	—	—	—	—	—	—	—
1972	96.0	212	—	—	212	150	150	—	—	71	79	—	—	—	—	5,260 96.1

자료: 시교육청

161. 국민 학교 상황

연도 및 학교별	학교 수		학생 수	교원 수			재학생			교실 수		
	국공립	사립		계	남	여	계	남	여	계	정규	기
1968	13	1	430	461	309	152	29,164	15,359	13,805	373	370	3
1969	15	1	458	491	331	160	29,757	15,658	14,099	439	439	—
1970	15	1	458	497	326	171	29,761	15,656	14,105	469	468	1
1971	16	—	467	502	324	178	30,110	15,840	14,270	445	441	4
1972	16	—	469	508	329	179	30,385	15,913	14,472	469	465	4
학교유형별												
완전	1	—	44	47	27	20	2,866	1,582	1,304	44	44	—
부부	1	—	54	57	36	19	3,608	1,846	1,762	54	54	—
중앙	1	—	38	41	24	17	2,487	1,314	1,173	38	38	—
유년	1	—	50	53	32	21	3,304	1,721	1,583	50	50	—
남성	1	—	53	57	36	21	3,637	1,869	1,768	53	53	—
동	1	—	27	27	18	11	1,748	896	852	27	27	—
이로	1	—	31	33	19	14	2,056	1,035	1,021	31	31	—
남	1	—	23	25	17	8	1,556	833	723	23	23	—
시산	1	—	37	39	25	14	2,407	1,230	1,177	37	37	—
대성	1	—	24	26	18	8	1,604	854	750	24	24	—
용호	1	—	38	41	22	19	2,429	1,279	1,150	38	38	—
충무	1	—	21	23	18	5	1,376	745	631	21	21	—
봉도	1	—	6	7	7	—	195	110	85	6	6	—
닐리	1	—	4	5	5	—	135	78	57	4	4	—
보대부속	1	—	7	9	9	—	250	126	124	7	7	—
합계	1	—	12	16	14	2	707	395	312	12	8	4

자료: 시교육청

162. 중 학교 상황

연도및학교별	학 교 수			학급수	계 학 생 수			교 실		졸 업 자 수		
	계	공 립	사 립		계	남	여	정 수	가	계	남	여
1968	11	5	6	178	12,080	7,812	4,268	186	9	3,300	2,121	1,179
1969	12	5	7	205	13,544	8,587	4,957	208	—	3,169	1,986	1,183
1970	12	5	7	208	13,189	8,779	4,410	223	8	3,705	2,317	1,388
1971	13	6	7	217	12,096	7,204	4,892	258	28	4,325	2,699	1,626
1972	12	5	7	208	13,091	7,999	5,092	208	—	4,567	2,963	1,604
청 호 중	1	1	—	16	822	822	—	16	—	463	463	—
제 일 중	1	1	—	19	1,070	1,070	—	19	—	465	465	—
유 달 중	1	1	—	24	1,243	1,243	—	24	—	431	431	—
목 포 여 중	1	1	—	22	1,453	—	1,453	22	—	449	—	449
충 앙 중	1	1	—	16	1,038	—	1,038	16	—	297	—	297
문 태 중	1	—	1	19	1,261	1,261	—	19	—	447	447	—
동 광 중	1	—	1	15	1,006	1,006	—	15	—	414	414	—
덕 인 중	1	—	1	13	1,108	1,108	—	13	—	320	320	—
영 흥 중	1	—	1	14	949	949	—	14	—	324	324	—
마 리 아 회 중	1	—	1	9	540	540	—	9	—	99	99	—
정 명 여 중	1	—	1	22	1,422	—	1,422	22	—	420	—	420
해 인 중	1	—	1	19	1,179	—	1,179	19	—	438	—	438

자료: 시교육청

163. 인 문 고 등 학 교 상황

연도및학교별	학 교 수			학급수	교원수	계 학 생 수			교 실 수		졸 업 자		
	계	공 립	사 립			계	남	여	정 수	가	계	남	여
1968	6	2	4	71	129	4,459	3,117	1,339	75	6	1,577	1,103	474
1969	6	2	4	88	139	4,731	3,170	1,561	812	—	1,437	1,066	371
1970	6	2	4	73	142	4,335	3,146	1,189	75	—	1,446	1,013	433
1971	6	2	4	82	144	5,261	3,602	1,659	100	11	1,438	927	511
1972	6	2	4	91	179	6,099	4,245	1,854	98	1	1,550	1,013	537
목포고등학교	1	1	—	26	51	1,502	1,502	—	26	—	422	422	—
목포여자중	1	1	—	15	36	1,062	—	1,062	19	—	333	—	333
문 태 중	1	—	1	19	38	1,439	1,439	—	21	—	329	329	—
정 명 여 중	1	—	1	10	18	792	—	792	11	—	204	—	204
동 광 중	1	—	1	14	23	859	859	—	14	—	217	217	—
영 흥 중	1	—	1	7	13	445	445	—	7	1	45	45	—

자료: 각고등학교

164. 실업고등학교 상황

연도별학교명	학 교 수			학급수	교원수	계 학 생			교 설 수		졸 업 생		
	계	공립	사립			계	남	여	실	가	계	남	여
1968	5	3	2	68	129	3,913	2,728	1,185	77	4	924	779	145
1969	5	3	2	68	154	4,078	2,728	1,350	60	—	1,201	670	341
1970	5	3	2	77	159	4,216	2,762	1,454	81	7	1,321	875	446
1971	5	3	2	87	181	4,420	2,708	1,712	94	9	1,667	925	742
1972	5	3	2	94	204	4,948	3,480	1,468	89	1	1,450	1,065	385
제일여고	1	1	—	14	28	613	—	613	16	—	242	—	242
삼일고등학교	1	1	—	25	54	1,633	1,633	—	23	1	407	407	—
공립	1	1	—	28	72	1,137	1,137	—	15	—	361	361	—
해인여고	1	—	1	9	26	718	—	718	20	—	96	—	96
덕인고	1	—	1	18	24	847	710	137	15	—	344	297	47

자료: 각고등학교

165. 전문학교 상황

연 도 명	학교수	학과수	교원 수						교 설 수			졸업자 수		
			계	남	여	남	여	실	가	부속	계	남	여	
1968	—	—	—	—	—	—	—	—	—	—	—	—	—	—
1969	1	3	—	—	—	—	—	—	—	—	—	—	—	—
1970	1	3	—	—	—	—	—	—	—	—	—	—	—	—
1971	1	3	43	43	—	—	—	13	—	—	539	539	—	88
1972	1	3	42	42	—	—	—	13	—	—	551	551	—	524

자료: 육포 해양고등 전문학교

166. 초급대학 상황

연도별대학명	학과수	교원 수					학생 수	학업원황			졸업자			교원수
		계	소교	교수	강사	장교		계	남	여	계	남	여	
1968	—	—	—	—	—	—	—	—	—	—	—	—	—	—
1969	1	41	12	10	19	760	669	489	180	351	230	121	18	
1970	1	47	12	10	25	800	646	435	211	244	189	55	17	
1971	1	53	15	18	20	800	808	619	189	385	240	145	20	
1972	2	71	11	49	11	920	927	608	319	430	278	152	37	
교육대학	1	52	9	43	—	800	827	608	219	362	278	84	31	
성공회대학교	1	19	2	6	11	120	100	—	100	68	—	68	6	

자료: 각 대학교별

167. 고 등 기 술 학 교 상 황

연 도 별	학 교 수			학급수	교 원 수			계 하 생			졸 업 자 *		
	공	립	사 립		계	남	여	계	남	여	계	남	여
1968	—	—	—	—	—	—	—	—	—	—	—	—	—
1969	—	—	—	—	—	—	—	—	—	—	—	—	—
1970	—	—	—	—	—	—	—	—	—	—	—	—	—
1971	—	—	—	—	—	—	—	—	—	—	—	—	—
1972	—	1	2	3	1	2	77	21	56	67	21	46	
목포중앙고등 기술 학교	—	1	2	3	1	2	77	21	56	67	21	46	

자료: 시교육청

168. 특 수 학 교 상 황

연 도 별	학급수	교 원 수			계 하 생 수			졸 업 생 수			교실수
		계	남	여	계	남	여	계	남	여	
1968	—	—	—	—	—	—	—	—	—	—	—
1969	6	7	—	—	68	—	—	—	—	—	—
1970	6	6	—	—	64	—	—	—	—	—	—
1971	6	7	6	1	68	38	30	6	4	2	7
1972	6	7	7	—	58	38	20	—	—	—	7

자료: 시교육청

169. 유 치 원 상 황

연도 및 원명	원 수	반 수	모 모 수			원 아 수		
			계	남	여	계	남	여
1968	4	7	8	—	8	134	50	84
1969	3	6	8	—	8	180	84	96
1970	3	6	6	—	6	180	84	96
1971	3	6	6	—	6	165	91	74
1972	3	6	7	—	7	150	85	65
성모유치원	1	2	3	—	3	43	31	12
성심 >	1	2	2	—	2	55	31	24
중앙 >	1	2	2	—	2	52	23	29

자료: 시교육청

170. 학 원 및 강 습 소 상 황

연도 및 구분	학 원 및 강 습 소 명	교 원 수			재학생수			졸업생 수			
		계	남	여	계	남	여	계	남	여	
1 9 7 2	28	71	53	18	2,140	1,160	980	—	—	—	
인 문 계	목포 제일 학원	3	3	—	120	120	—	—	—	—	
	노라노 양재 학원	4	2	2	80	—	80	—	—	—	
	라사라 ♪	2	—	2	120	—	120	—	—	—	
가 정 계	뉴스타일 ♪	3	1	2	140	—	140	—	—	—	
	목포 한부 전문 학원	2	—	2	40	—	40	—	—	—	
	♪ 동양 자수 학원	3	—	3	70	—	70	—	—	—	
기 술 계	♪ 간호 보조원 양성소	8	4	4	240	—	240	—	—	—	
	♪ 아세아 자동차 학원	7	7	—	60	60	—	—	—	—	
	♪ 동양 이용 학원	1	1	—	40	20	20	—	—	—	
	♪ 유달 이용 기술 학원	1	1	—	40	30	10	—	—	—	
	♪ 이용학원	3	3	—	60	35	25	—	—	—	
	♪ 중앙 TV 기술 학원	3	3	—	80	80	—	—	—	—	
	♪ 타이프 기술 학원	2	1	1	40	—	40	—	—	—	
	♪ 삼보보서 기술 학원	2	2	—	40	—	40	—	—	—	
	♪ 동양 냉동 공조 기술 학원	2	2	—	40	40	—	—	—	—	
	♪ 생활 기술 보도원	3	1	2	100	75	25	—	—	—	
	♪ 중앙 글씨 정리 학원	2	2	—	80	80	—	—	—	—	
	♪ 형호 서예 연구원	1	1	—	60	60	—	—	—	—	
	♪ 중앙 고등 기술 학교 부설 학원	4	4	—	140	40	100	—	—	—	
	총 합 계	♪ 국악원	1	1	—	20	20	—	—	—	—
		♪ 제일 국악원	2	2	—	20	20	—	—	—	—
♪ 서안중 음악 학원		2	2	—	80	60	20	—	—	—	
♪ 영주 음악 학원		1	1	—	60	50	10	—	—	—	
체 육 계	♪ 일도 체육관	2	2	—	80	80	—	—	—	—	
	♪ 태권도 창무관 목포지산	2	2	—	80	80	—	—	—	—	
	대한 기도회 국술원 목포 도장	2	2	—	80	80	—	—	—	—	
	대한 합기도 무술관	2	2	—	80	80	—	—	—	—	
독 서 계	뉴욕 독서실	1	1	—	50	50	—	—	—	—	

자료: 시교육청

171. 국 민 학 교 상 황

단위 : m²

학 교 명	설 립 년 월 일	교 지 면 적	건 물 면 적	육 의 체 육 장
북교국민학교	1907. 4. 1	13,296	4,888	7,090
산정	1933. 6. 17	24,317	5,317	13,627
서부	1938. 5. 20	29,915	4,095	19,359
중앙	1942. 4. 1	16,807	5,332	8,200
유달	1940. 12. 1	27,337	5,694	13,500
남성	1959. 6. 1	15,959	2,809	5,900
동	1956. 4. 1	14,348	2,849	5,181
이로	1923. 6. 1	12,614	2,277	8,382
남	1964. 3. 2	15,338	3,687	10,300
서산	1966. 12. 25	17,015	2,482	2,590
대성	1968. 7. 23	9,956	3,727	7,173
용호	1969. 9. 3	10,890	2,415	9,218
충부	1950. 5. 20	10,933	561	5,900
늘도	1958. 4. 1	5,481	376	3,363
틸리	1952. 5. 1	5,419	614	3,917
려사분교	1950. 5. 20	1,241	146	1,000
위탄분교	1952. 5. 1	2,686	75	2,000

자료 : 시교육청

172. 중 학교 상황

단위: m²

학 교 명	설 립 년 월 일	교 지 면 적	건 물 면 적	육 외 체 육 장
제 일 중 학 교	1951. 9. 1	17,750	1,657	13,000
유 달	1951. 9. 1	33,327	3,242	29,092
청 호	1971. 1. 26	17,120	2,368	11,190
중 앙 여 자 중 학 교	1955. 5. 3	10,620	1,660	8,200
목 포	1917. 4. 6	10,738	3,833	3,593
마 리 아 회 중 학 교	1967. 9. 8	14,927	2,322	9,837
덕 연 중 학 교	1954. 6. 28	15,800	1,825	10,890
양 흥	1952. 3. 21	8,654	2,163	7,810
동 광	1946. 2. 5	39,762	2,235	26,562
분 태	1941. 4. 28	20,188	3,148	16,839
경 영 여 자 중 학 교	1947. 5. 6	14,619	3,296	9,810
혜 인	1965. 12. 17	17,385	2,413	12,000

자료: 시교육청

173. 고 등 학 교 상 황

단위: m²

학 교 명	설 립 년 월 일	교 지 면 적	건 물 면 적	육 외 체 육 장	비 고
목 포 고 등 학 교	1951. 9. 1	13,360	1,886.2	6,500	
목 포 여 자	1951. 9. 1	6,315	412.84	△4,582	중 앙 여 중 건 승
분 태	1951. 8. 31	2,200	901	△6,350	분 태 중 결 승
경 영 여 자	1962. 12. 31	7,918	1,457.25	△6,460.75	경 영 여 중 심 승
동 광	1953. 4. 18	12,049	1,285	△7,453	동 광 중 결 승
영 흥	1954. 9. 10	7,810	478	△7,810	영 흥 중 결 승
제 일 여 자	1966. 12. 10	5,069	62,851	△1,089	목 포 여 중 건 승
삼 업	1920. 4. 20	16,531	8,115	△8,416	삼 업 중 결 승
양 업	1944. 4. 1	17,382	2,431	14,950	
혜 인 여 자	1967. 10. 22	900	675	△2,900	혜 인 여 중 결 승
덕 연	1963. 12. 10	250	439	△3,300	덕 연 중 결 승

자료: 각 학교 △표는 체육장 건승일

174. 초 급 대 학 상 황

단위: m²

학 교 명	설 립 년 월 일	교 지 면 적	건 물 면 적	육 외 체 육 장 면 적
목 포 교육 대 학	1963. 12. 16	20,700	3,118	3,674
해 양 고 등 진 문 학 교	1964. 12. 31	39,612	1,213.53	9,146
성 공 문 법 간 호 진 문 학 교	1966. 11. 25	2,543	500	240

자료: 각 학교

XIX. 문 화

175. 공 연 장 상 황

연 도	연 연 장 수			연 연 장 인 수			연 연 장 수			연 연 장 인 수				
	개	수	인	개	수	인	개	수	인	개	수	인		
1968	7	7	—	5,716	1,257,816	1,257,816	—	84	72	14	523	98	691	—
1969	7	7	—	5,716	1,399,824	1,399,824	—	84	70	14	599	105	704	—
1970	7	7	—	5,716	1,262,334	1,262,334	—	74	66	8	616	93	709	—
1971	7	7	—	5,716	1,178,340	1,178,340	—	68	59	4	565	101	674	8
1972	7	7	—	5,716	842,365	842,365	—	58	46	7	583	124	707	—

자료: 문화공보실

176. 공 공 도 서 관 상 황

연 도	개			인			개			인			
	개	수	인	개	수	인	개	수	인	개	수	인	
1968	—	—	—	—	—	—	—	—	—	—	—	—	
1969	1	2	1	1	50	65	4,104	3,704	160	250	259	—	130,400
1970	1	3	2	1	436	172	5,354	3,704	1,150	500	539	—	68,957
1971	2	7	6	1	436	162	4,854	4,204	150	500	665	8,000	61,940
1972	—	—	—	—	—	—	—	—	—	—	—	—	—

자료: 총부과

177. 마 울 문 고 설 치 상 황

연 도	설 치 대 상 수	문 고 수	회 령 수	장 시 수
1970	12	12	422	1,140
1971	12	12	453	764
1972	13	12	370	780

자료: 국립도서관마을분교

179. 라디오 및 텔레비전 보급상황

연도 및 동계	합 계			비율									텔레비전			
	가수	내수	100가구당 보급률	계	계속식	전파	기종	결정	시용	전지	전선	광석식		복합기	자차	동용
1968	—	—	—	—	—	—	—	—	—	—	—	—	—	—	—	—
1969	29,470	12,608	42.8	12,358	3,456	1,690	5,795	834	462	74	47	250				
1970	32,937	16,280	47.4	15,624	2,596	2,783	8,861	961	260	165	58	666				
1971	33,895	23,777	70.1	21,984	3,387	2,928	14,121	938	133	313	164	1,793				
1972	34,758	40,670	117.0	36,118	3,223	129	31,183	823	107	332	321	4,552				
용당동	2,443	2,658	108.8	2,381	121	21	2,096	61	9	9	64	277				
산정동 1구	1,955	2,099	107.4	1,991	56	12	1,831	48	5	8	31	108				
" 2구	2,118	2,633	124.3	2,329	206	18	2,019	52	7	13	14	304				
" 3구	1,908	2,054	107.7	1,970	84	6	1,824	47	5	3	1	84				
대성동 1구	1,474	1,681	114.0	1,542	153	2	1,346	31	4	5	1	139				
" 2구	1,509	1,756	116.4	1,628	175	11	1,401	35	2	4	—	128				
양동	1,458	1,842	126.3	1,607	172	3	1,393	30	3	6	2	233				
북교동	831	1,392	167.5	1,031	176	—	807	19	4	22	3	361				
남교동	711	1,377	193.6	980	201	—	721	16	3	38	1	397				
효남동	1,134	1,745	153.9	1,415	136	—	1,107	27	17	24	104	330				
죽동	929	1,585	170.6	1,232	267	—	909	23	3	28	2	353				
부안동	627	1,163	185.4	896	194	—	644	15	2	33	8	267				
동녕동	1,251	1,301	104.0	1,194	121	2	1,028	29	7	7	—	107				
양례동	1,170	1,622	138.6	1,311	185	—	1,067	27	1	26	5	311				
유달동	1,043	1,543	147.9	1,262	164	4	1,023	25	2	27	17	281				
만호동	1,397	1,912	136.9	1,529	207	3	1,245	33	3	37	1	383				
사선동	1,978	2,004	101.3	1,901	94	4	1,730	49	6	11	7	103				
우금동	1,234	1,243	100.7	1,209	61	14	1,096	28	1	7	2	34				
죽교동 1구	1,599	1,390	86.9	1,355	79	7	1,227	37	2	3	—	35				
" 2구	1,417	1,356	95.7	1,280	70	5	1,164	35	1	4	1	76				
" 3구	1,437	1,369	95.3	1,318	71	4	1,201	36	3	2	1	51				
" 4구	1,414	1,386	98.0	1,318	69	1	1,210	34	2	2	—	68				
" 5구	415	406	97.8	399	21	1	363	10	3	1	—	7				
이교동	1,270	1,250	98.4	1,187	63	5	1,043	29	9	7	31	63				
송부동	487	341	93.0	341	—	—	328	9	2	2	—	—				
안동	1,549	1,562	100.8	1,510	77	6	1,360	38	1	3	25	52				

자료: 문화공보실

180. 신 문 통 신 보 급 상 황

연도 및 동명	실													인			
	계	원남	원북	원대	시산	송내	송문	진리	향곡	상곡	중곡	대곡	계	남	북	남	북
1 9 6 8																	
1 9 6 9																	
1 9 7 0	12,898	990	—	2,116	1,325	1,715	1,831	1,236	1,272	600	1,002	811	—	—	—	—	
1 9 7 1	12,067	997	781	1,400	1,266	1,557	1,635	1,237	1,183	553	869	579	18	8	5	5	
1 9 7 2	15,352	1,072	743	1,768	1,599	1,729	3,234	1,438	1,421	718	910	720	—	—	—	—	
용 당 동	728	59	37	104	84	96	126	69	58	24	38	33	—	—	—	—	
산 경 동 1구	549	23	19	78	68	117	83	58	41	14	27	21	—	—	—	—	
" 2구	786	47	24	83	85	129	210	63	59	16	41	29	—	—	—	—	
" 3구	423	26	14	46	47	56	91	42	49	11	23	18	—	—	—	—	
내 성 동 1구	586	42	36	58	63	71	161	48	27	15	31	34	—	—	—	—	
" 2구	374	21	18	62	35	18	74	79	33	18	29	27	—	—	—	—	
양 통 동	562	44	17	89	54	56	131	51	49	17	33	21	—	—	—	—	
북 교 동	800	53	26	76	98	78	231	67	79	21	39	32	—	—	—	—	
남 교 동	856	62	31	126	108	86	181	84	59	37	43	39	—	—	—	—	
요 남 동	1,077	73	52	135	129	139	264	97	61	28	56	43	—	—	—	—	
죽 통 동	1,160	94	73	109	117	141	238	79	117	58	71	63	—	—	—	—	
무 안 동	833	81	51	52	72	104	126	103	63	61	69	51	—	—	—	—	
동 명 동	545	32	28	81	44	51	104	48	71	37	31	18	—	—	—	—	
영 해 동	1,016	69	43	112	94	121	219	94	73	59	73	59	—	—	—	—	
유 날 동	1,182	81	56	173	125	139	198	107	81	71	84	67	—	—	—	—	
만 호 동	1,227	107	91	105	68	107	281	96	179	81	63	49	—	—	—	—	
서 산 동	487	36	24	27	53	27	103	43	105	29	19	21	—	—	—	—	
운 갈 동	295	19	13	51	38	31	41	39	19	18	21	15	—	—	—	—	
죽 교 동 1구	288	13	9	36	29	27	56	33	39	13	22	11	—	—	—	—	
" 2구	279	17	13	31	27	31	74	29	23	11	14	9	—	—	—	—	
" 3구	299	12	11	27	32	21	68	41	34	21	18	14	—	—	—	—	
" 4구	236	11	19	23	38	19	49	21	21	14	13	8	—	—	—	—	
" 5구	88	3	5	18	9	6	14	13	13	2	3	2	—	—	—	—	
이 보 동	219	8	7	24	41	8	32	18	27	11	18	15	—	—	—	—	
총 무 동	97	8	5	13	16	11	21	9	10	—	4	—	—	—	—	—	
던 동	360	31	21	29	35	29	58	7	31	31	27	21	—	—	—	—	

자료 : 문화공보실

181. 종 교 단 체 상 황

종교단체명				종교	종교	종교	종교	인원	인원	인원
1	2	3	4	5	6	7	8	9	10	11
1	9	6	8	51	109	---	---	21,582	11,368	17,600
1	9	6	9	51	109	77	27	28,887	12,421	16,466
1	9	7	0	51	109	78	31	28,680	11,362	17,318
1	9	7	1	52	106	74	32	26,470	9,819	16,655
1	9	7	2	59	378	188	190	27,307	10,583	16,724
불교	불교	계		12	27	21	6	6,183	2,105	4,078
		불교		11	25	21	4	3,483	905	2,578
		불교		1	2	---	2	2,700	1,200	1,500
		불교		---	---	---	---	---	---	---
		불교		---	---	---	---	---	---	---
기독교	기독교	계		47	351	167	184	21,124	8,478	12,646
		기독교		5	18	9	9	10,165	4,442	5,723
		기독교		25	242	107	142	6,173	2,327	3,846
		기독교		---	---	---	---	---	---	---
		기독교		5	42	21	21	661	270	391
		기독교		---	---	---	---	---	---	---
		기독교		---	---	---	---	---	---	---
		기독교		---	---	---	---	---	---	---
		기독교		---	---	---	---	---	---	---
		기독교		1	10	5	5	35	15	20
		기독교		---	---	---	---	---	---	---
		기독교		---	---	---	---	---	---	---
		기독교		---	---	---	---	---	---	---
		기독교		---	---	---	---	---	---	---
		기타	기타	계		---	---	---	---	---
기타				4	17	14	3	3,613	1,240	2,373
기타				1	1	1	---	50	20	30
기타				5	12	9	3	347	134	213
기타				---	---	---	---	---	---	---
기타				---	---	---	---	---	---	---
기타				---	---	---	---	---	---	---
기타				---	---	---	---	---	---	---
기타				---	---	---	---	---	---	---
기타				---	---	---	---	---	---	---

자료: 문화공모실

XX. 후 생

182. 후생시설수용자상황

가. 일반수용자

연도	수용인원			소계	수용인원			수용인원				
	남	여	합		남	여	합	남	여	합		
1968	17	12	29	—	—	2,974	1,117	1,287	323	76	247	
1969	16	16	32	—	—	2,304	1,240	1,064	251	66	317	
1970	14	14	28	—	—	2,050	1,115	935	226	65	291	
1971	15	15	30	—	—	1,702	893	809	228	60	288	
1972	9	9	18	—	—	1,314	732	582	163	44	207	
	공생전	공생전	공생전	수용동5구	473	32.12.5	290	114	176	39	11	28
	아동원	아동원	아동원	수용동	753	47.10.9	251	131	120	30	5	25
	경애보육원	경애보육원	경애보육원	수용동3구	222	52.10.15	75	52	23	10	2	8
	동원	동원	동원	수용동	321	51.2.14	133	84	49	20	6	14
	삼덕원	삼덕원	삼덕원	수용동2구	30	52.11.16	222	121	101	22	3	19
	부강아보육소	부강아보육소	부강아보육소	수용동2구	211	67.4.20	139	135	4	16	5	11
	광명원	광명원	광명원	수용동	10	57.9.4	48	28	20	10	6	4
	동원	동원	동원	수용동2가	2	57.8.9	45	29	16	8	3	5
	영생원	영생원	영생원	수용동	1022	52.7.30	111	38	73	8	3	5

자료: 보건사회부

나. 양로불구수용자

연도	수용인원	수용인원	수용인원	수용인원	영양		위생		소		자사
					남	여	남	여	남	여	
1968	—	—	—	—	—	—	—	—	—	—	—
1969	—	—	—	—	—	—	—	—	—	—	—
1970	—	—	—	—	—	—	—	—	—	—	—
1971	—	—	—	—	—	—	—	—	—	—	—
1972	250	39	143	16	84	53	31	65	36	29	

자료: 보건사회부

183. 기아취급상황

연도	취급인원			취급인원			취급인원			취급인원			취급인원							
	남	여	합	남	여	합	남	여	합	남	여	합	남	여	합					
1968	77	21	56	7	23	10	33	4	—	77	21	56	7	10	10	23	2	4	1	19
1969	47	23	24	6	10	11	11	6	3	47	23	24	6	7	4	6	3	—	11	11
1970	43	18	25	6	19	10	6	2	—	43	18	25	—	—	4	4	—	1	14	20
1971	41	17	24	9	13	7	9	1	2	41	17	24	4	5	12	17	1	2	—	—
1972	42	15	27	7	11	8	16	—	—	42	15	27	—	—	15	22	—	4	—	1

자료: 보건사회부

184. 부 랑 아 단 속 상 황

연 도 별	대 상 수	단속총수	선 도 대 용										
			일사수용	가정및일 가정외	일반지 업	질소	복수지 복수	총회 총회	정 정	학 학	의 의	임양위 단	기 기
1 9 6 8	—	373	230	60	67	—	—	—	—	—	—	—	16
1 9 6 9	140	167	100	31	34	—	—	—	—	—	—	—	2
1 9 7 0	—	280	182	89	9	—	—	—	—	—	—	—	—
1 9 7 1	280	313	155	70	81	—	—	—	—	—	—	—	—
1 9 7 2	515	242	171	53	18	—	—	—	—	—	—	—	7

자료 : 보건사회과

185. 혼 혈 아 실 태 조 사

연 도 별	혼 혈 아 실 태 조 사												
	합 계				배 인 계				혼 인 계				
	남	여	남	여	남	여	남	여	남	여	남	여	
1 9 6 8	—	—	—	—	—	—	—	—	—	—	—	—	—
1 9 6 9	—	—	—	—	—	—	—	—	—	—	—	—	—
1 9 7 0	—	—	—	—	—	—	—	—	—	—	—	—	—
1 9 7 1	1	1	—	1	—	—	—	1	—	—	—	—	—
1 9 7 2	7	3	4	1	—	2	4	1	—	2	4	—	—

자료 : 보건사회과

186. 고아임양위탁및 거택구호상황

연도 및 구분	인 수 계 획	인 수 실 적	비 율
1 9 6 8	406	468	112.8
1 9 6 9	1,920	2,158	151.0
1 9 7 0	403	396	98.0
1 9 7 1	370	471	127.0
1 9 7 2	565	431	76.0
귀 가 조 치	500	368	73.0
부 료 위 탁	10	9	90.0
고 용 위 탁	5	4	80.0
입 양	50	53	106

자료 : 보건사회과

187. 윤 락 여 성 동 태 상 황

연 도 별	단속대상자수	단 속 상 황					
		계	위험 조치	취임 알기	직업 보도 조	건 훈	기 다
1 9 6 8	126	81	56	—	—	16	9
1 9 6 9	117	95	46	—	8	21	20
1 9 7 0	142	68	31	—	—	19	18
1 9 7 1	125	125	57	1	4	23	40
1 9 7 2	—	—	—	—	—	—	—

자료 : 보건사회과

인 심 태

계	급	별	비 례 계 급 비	미		양		영		교		육		정		도
				중	수	분	위	이	국	공	회	문	학	중	교	
35~39	40~44	45~49	50세이상													
506	582	529	948	3,116	819	1,058	1,005	291	3							3
349	487	549	1,094	2,969	939	1,032	763	223	7							7
389	508	543	1,141	2,977	950	1,002	812	212	1							1
389	492	627	1,237	3,103	1,079	903	906	215	2							2
407	551	685	1,254	3,289	1,071	933	1,044	229	12							12
10	18	40	98	175	57	45	70	3	—							—
17	19	23	25	97	21	35	29	12	—							—
24	30	26	29	152	49	35	61	7	—							—
9	23	24	39	109	22	37	34	13	3							3
5	11	44	23	89	19	28	34	8	—							—
41	35	48	63	247	68	72	84	23	—							—
17	31	28	83	176	72	86	15	3	—							—
6	7	9	53	75	17	12	40	6	—							—
28	31	22	34	127	22	55	26	21	3							3
16	19	23	62	135	24	44	51	14	2							2
9	15	34	48	111	28	35	41	9	—							—
5	21	—	6	32	22	10	—	—	—							—
11	13	20	39	93	24	29	32	8	—							—
17	18	8	8	57	13	14	26	2	—							—
14	13	28	16	71	13	33	16	14	—							—
10	21	27	40	107	49	27	24	7	—							—
20	46	37	47	184	43	54	75	12	—							—
6	4	8	23	42	3	5	32	2	—							—
20	18	13	15	83	17	20	31	15	—							—
17	15	27	43	110	20	47	27	14	2							2
28	35	37	69	210	96	57	54	3	—							—
12	20	52	158	250	166	55	30	—	—							—
8	7	17	63	105	73	10	18	4	—							—
35	42	50	48	205	51	45	82	25	2							2
4	3	3	9	23	10	7	6	—	—							—
18	36	37	113	224	73	41	106	4	—							—

189. 미 신 업

연도 및 품명	총 수			부 남 여		집 정 이		관 상	
	계	남	여	남	여	남	여	남	여
1 9 6 8	209	45	164	4	15	1	137	2	2
1 9 6 9	156	25	131	4	11	2	116	2	—
1 9 7 0	172	36	136	5	12	2	119	6	1
1 9 7 1	203	39	164	8	29	4	124	7	5
1 9 7 2	157	31	126	6	29	4	94	7	—
용 남 농	6	1	5	—	5	—	—	—	—
산 경 농 1구	11	4	7	2	4	1	3	1	—
" 2구	9	3	6	—	—	—	6	1	—
" 3구	9	1	8	—	—	1	8	—	—
대 섬 농 2구	11	3	8	—	—	—	8	—	—
양 농	12	5	7	2	—	2	7	1	—
북 " 농	2	—	2	—	—	—	—	—	—
수 농	5	—	5	—	—	—	5	—	—
농 " 농	7	—	7	—	—	—	7	—	—
영 " 농	1	1	—	—	—	—	—	1	—
유 " 농	4	1	3	—	—	—	3	1	—
만 " 농	7	1	6	1	1	—	5	—	—
시 " 농	17	—	17	—	17	—	—	—	—
운 " 농	2	—	2	—	—	—	2	—	—
국 " 농 2구	11	—	11	—	—	—	11	—	—
" 3구	10	2	8	—	—	—	8	—	—
" 4구	12	2	10	—	—	—	10	1	—
" 5구	3	—	3	—	—	—	3	—	—
이 " 농	8	3	5	—	1	—	3	1	—
충 " 농	1	—	1	—	—	—	1	—	—
언 농	9	4	5	1	1	—	4	—	—

자료: 보건사회부

자 실 태

수 상		관 상		봉 주		사 주		독 경	
남	여	남	여	남	여	남	여	남	여
5	8	1	—	1	2	14	2	16	—
—	3	1	—	1	—	9	1	7	—
—	3	1	—	3	—	11	1	8	—
—	2	—	—	—	—	12	2	8	2
—	—	—	—	1	—	8	2	5	1
—	—	—	—	—	—	—	—	1	—
—	—	—	—	—	—	—	—	—	—
—	—	—	—	—	—	2	—	—	—
—	—	—	—	—	—	—	—	—	—
—	—	—	—	—	—	2	—	1	—
—	—	—	—	—	—	—	—	—	—
—	—	—	—	—	—	—	2	—	—
—	—	—	—	—	—	—	—	—	—
—	—	—	—	—	—	—	—	—	—
—	—	—	—	—	—	—	—	—	—
—	—	—	—	—	—	—	—	—	—
—	—	—	—	—	—	—	—	—	—
—	—	—	—	—	—	—	—	—	—
—	—	—	—	—	—	2	—	—	—
—	—	—	—	—	—	—	—	—	—
—	—	—	—	—	—	1	—	—	—
—	—	—	—	—	—	—	—	—	—
—	—	—	—	1	—	—	—	1	1
—	—	—	—	—	—	—	—	—	—
—	—	—	—	—	—	1	—	2	—

190. 영세민 구호 양곡 실적

단위 : kg

연 도 별	합 계		정 구 양 곡		영 세 민 구 호 양 곡						
	인 인 원	양 곡	소 계	생 활 보 호	소 계	외 원 양 곡 480 : II	외 원 양 곡 480 : III	공 공 사 업 보 호	인 보 장 조 양 곡	지 방 성 마 기	타
1 9 6 8	—	—	—	—	1	—	—	—	—	—	—
1 9 6 9	45,163	1,821	—	—	1,821	901	95	753	72	—	—
1 9 7 0	20,508	156	—	—	156	—	156	—	—	—	—
1 9 7 1	323,214	426.3	—	—	426.3	135.2	234.5	—	—	—	56.6
1 9 7 2	77,687	373,314	214,985	214,985	158,329	59,000	35,933	—	—	—	63,396

자료 : 보건사회과

191. 이재민 구호 사업 실적

연 도 별	발생건수	개 회							
		이 재 민 가 구 수	인 인 원	수 조 자	계	사 명	실 능	부 상	
1 9 6 8	6	9	47	47	—	—	—	—	
1 9 6 9	340	340	10,976	—	11	3	—	8	
1 9 7 0	43	43	255	—	5	2	—	3	
1 9 7 1	13	20	128	128	—	—	—	—	
1 9 7 2	107	28	163	—	4	—	—	4	

자료 : 보건사회과

192. 자 조 근로 사업 상황

단위 : 양곡 ; kw

연도 및 동명	사업경수	회 로 자		회 인		사 업 량	비 고
		기 구	인 인 원	양 곡	인 일 노 역		
1 9 6 8	—	—	—	—	—	—	—
1 9 6 9	4	206	23,611	—	—	—	—
1 9 7 0	—	—	—	—	—	—	—
1 9 7 1	11	1,063	32,055	—	—	—	—
1 9 7 2	6	394	25,368	59	5,176	6,047m	—
살 정 동 3구	3	157	10,815	34	1,850	2,710	무작위권 농로 및 조하원
이 로 동	2	209	12,555	18	3,026	2,734	농 로
중 구 동	1	28	1,998	7	300	603	농 로

자료 : 보건사회과

193. 실업자공동사업장취업장상황

연 도 별	사 업 종 별								
	동 수 (인원)	도로교량	취수장만	도시도복 주 배	농지개발	사방조성	개간간척	작근로 사 업	기 타
1 9 6 8	—	—	7,504	6,500	—	—	—	—	65,527
1 9 6 9	—	104,940	73,282	120,890	8,331	—	—	—	15,827
1 9 7 0	—	8,000	5,088	43,522	—	—	—	—	59,715
1 9 7 1	—	1,016	2,560	150,712	—	—	—	—	11,317
1 9 7 2	97,536	12,121	7,594	68,131	—	—	—	—	9,690

자료: 보건사회부

194. 공공 구 호 대 상 자 수

연 도 별	총 수		생 활 보 호 대 상 자							
	가 구	인 원	계		65 세 이 상		13 세 미 만		불 구 절 명	
	세 대	인 원	세 대	인 원	세 대	인 원	세 대	인 원	세 대	인 원
1 9 6 8	4,241	26,944	1,185	3,146	639	1,361	28	55	518	1,730
1 9 6 9	6,072	24,957	1,237	3,396	725	1,730	55	101	457	1,565
1 9 7 0	5,412	22,342	1,750	4,348	721	1,451	29	61	1,000	2,836
1 9 7 1	4,698	17,843	1,730	3,245	675	1,134	153	432	902	1,679
1 9 7 2	4,541	17,255	1,611	3,353	731	1,343	36	79	844	1,931

연 도 별	영		생		도		영		민	
	세 대	인 원	세 대	인 원	세 대	인 원	세 대	인 원	세 대	인 원
1 9 6 8	5,056	23,798	3,746	17,319	601	2,703	—	—	709	3,776
1 9 6 9	4,835	21,561	3,800	17,090	440	1,904	—	—	595	2,567
1 9 7 0	3,662	18,001	3,560	17,435	102	566	—	—	—	—
1 9 7 1	2,968	14,598	2,866	14,032	102	566	—	—	—	—
1 9 7 2	2,930	13,902	2,829	13,391	121	511	—	—	—	—

자료: 보건사회부

195. 사업체 별노동감 독실적

연도 및 조합명	간독계조수	위 방 견 수		
		계	상 리 면	서 부 면
1 9 6 8	—	—	—	—
1 9 6 9	7	27	7	20
1 9 7 0	8	37	7	30
1 9 7 1	8	16	3	13
1 9 7 2	7	16	8	8
운수노동조합지부		3	2	1
연합노조 <	1	3	1	2
해일노조 <	1	2	2	—
철매노조 <	1	3	2	1
부두노조 <	1	1	—	1
화학노동조합사지부	1	2	1	1
종약노조 북부지부	1	2	—	2

자료: 보건사회부

196. 노동쟁의 상황

연도 및 조합명	지리 상황			쟁 권 및		지 리 내 용											
	발생	치리	미치리	공익	일반	중	제	조	경	상	선	외	회	취	하	각	하
1 9 6 8	—	—	—	—	—	—	—	—	—	—	—	—	—	—	—	—	—
1 9 6 9	4	3	1	1	3	1	—	—	—	2	—	—	—	—	—	—	—
1 9 7 0	1	1	—	—	1	—	—	—	—	—	—	1	—	—	—	—	—
1 9 7 1	4	4	—	—	4	—	—	—	—	—	—	—	—	—	4	—	—
1 9 7 2	2	82	—	—	82	—	—	—	22	—	—	55	—	—	5	—	—
연합노동조합지부	2	82	—	—	82	—	—	—	22	—	—	55	—	—	5	—	—

연도 및 조합명	조 구 조 건					관 가 연 연			
	일급인상	단체협약	제조분포	계	추진	계	남	여	
1 9 6 8	—	—	—	—	—	—	—	—	
1 9 6 9	—	—	—	—	—	—	—	—	
1 9 7 0	—	—	—	—	—	—	—	—	
1 9 7 1	1	—	—	2	1	—	3/4	346	28
1 9 7 2	—	21	—	55	—	—	117	117	—
연합노동조합지부	—	21	—	55	—	—	117	117	—

자료: 보건사회부

197. 노동조합 운영상황

연도별조합명	분회수	노동조합인수			신입년월일	회원수			결산액
		계	남	여		계	남	여	
1968	—	—	—	—	—	—	—	—	—
1969	144	5,042	4,641	401	—	9	9	—	—
1970	149	6,636	5,985	651	—	33	31	2	7,466
1971	118	6,076	5,379	697	—	21	21	—	—
1972	145	5,375	4,844	531	—	62	61	1	8,118
울주노조	12	204	204	—	62. 4. 3	13	13	—	247
인양노조	16	1,573	1,332	241	62. 1. 11	10	10	—	845
해동노조	3	1,005	1,005	—	61. 10. 6	5	4	1	2,067
삼각노조	1	203	203	—	70. 3. 6	5	5	—	446
진배노조	9	150	149	1	61. 11. 30	12	12	—	656
부동노조	104	1,884	1,884	—	61. 10. 10	9	9	—	3,599
화남노조	—	356	67	289	63. 10. 1	8	8	—	259

자료: 모진 사외과

198. 직업안정소 운영상황

연도	구비직수			구비일과			구비안정자수			비고
	계	남	여	계	남	여	계	남	여	
1968	—	—	—	—	—	—	—	—	—	—
1969	708	57	651	718	66	652	636	42	594	—
1970	1,112	4	1,108	1,112	4	1,108	1,112	4	1,108	—
1971	73	51	22	28	11	17	28	11	17	—
1972	83	59	24	47	26	21	47	26	21	—

자료: 노동청 직업안정소

199. 원호대상자 현황

연도별	총수	상 의				인				유		
		소	계	1 급	2 급	3 급	4 급	소	계	비	상	인
1968	578	—	2	21	129	152	422	116	70			
1969	536	—	4	26	129	159	373	114	42			
1970	524	—	8	22	135	165	355	165	30			
1971	519	—	9	25	132	2	349	116	21			
1972	540	167	7	31	129	—	369	132	14			

연도별	쪽		복 별 원 호 내 상 자										
	부	모	기	타	소	계	애	유	유 ^{4,19}	쪽	월남귀순자	제1학보의용	민공상의자
1968	236	—	4	—	2	1	—	1					
1969	217	—	4	—	2	1	—	1					
1970	209	—	4	—	2	1	—	1					
1971	211	1	4	2	—	1	—	1					
1972	222	1	4	—	2	1	—	1					

자료: 원호청 목포지청

200. 원호대상자 원호상황

단위: 원월

연도별	합계	상 이			금 경			원 문				금 경				유 수		특 별 원 호 대상자
		계	1 급	2 급	3 급	계	처	차	니	부	모	조부	조모	계	대			
1968	11,053	2,711	274	1,559	878	8,172	2,046	1,197	—	4,929	—	—	—	—	—	—	170	
1969	13,112	3,811	717	2,032	1,062	9,261	3,085	946	—	5,230	—	—	—	—	—	—	40	
1970	12,673	5,602	1,086	2,375	2,141	7,023	376	920	—	5,727	—	—	—	—	—	—	48	
1971	17,473	6,380	1,385	2,750	2,245	11,036	4,057	926	—	2,410	3,615	—	—	28	—	—	57	
1972	22,184	10,660	1,915	4,713	4,032	11,390	4,066	302	168	3,057	3,696	67	34	—	—	—	134	

자료: 원호청 목포지청

201. 원호대상자 취업상황

연 도 별	취업									
	취업총수	유족	상이	특원	유족	상이	특원	유족	상이	특원
1 9 6 8	216	16	39	1	56	16	—	1	10	—
1 9 6 9	259	29	44	1	73	17	—	2	11	—
1 9 7 0	291	42	40	1	83	25	—	1	13	—
1 9 7 1	356	—	—	—	87	15	—	66	53	1
1 9 7 2	211	31	14	—	45	7	—	8	18	1

연 도 별	취업									배고자누계			
	유족	상이	특원	유족	상이	특원	계	상이	특원	계	유족	상이	특원
1 9 6 8	4	16	—	29	22	1	5	5	—	24	9	15	—
1 9 6 9	7	18	—	29	21	1	6	6	—	19	13	6	—
1 9 7 0	9	15	—	37	20	1	3	3	—	36	24	12	—
1 9 7 1	5	9	—	—	27	—	—	—	—	45	20	24	1
1 9 7 2	3	17	—	51	16	—	—	—	—	20	17	3	—

자료: 원호청 육포지청

202. 유 자 녀 취 학 상 황

연 도 별	총 수		전 불 유 자 녀		상이 문장 유 자 녀		특 원 자 녀		상이자 취학
	취 학	미 취 학	취 학	미 취 학	취 학	미 취 학	취 학	미 취 학	
1 9 6 8	344	97	344	97	—	—	—	—	—
1 9 6 9	693	189	216	58	477	131	—	—	—
1 9 7 0	749	147	158	80	591	67	—	—	—
1 9 7 1	732	106	87	12	645	94	—	—	—
1 9 7 2	658	68	60	3	598	65	—	—	—

자료: 원호청 육포지청

203. 적십자사 회원 수 및 회비 모금액 실적

단위: 원

연도	회원 수	회비 모금액	회비 모금액	회비 모금액	회비 모금액
1968	20,460	19,154	946	1,126	1,130
1969	12,973	14,646	21,674	1,137	1,167
1970	14,257	13,923	2,304	1,573	1,878
1971	20,489	20,489	—	2,154	2,154
1972	26,862	22,630	4,232	2,807	2,807
총량동	1,025	856	169	79	79
환경동 1구	1,652	1,463	184	97	97
2구	1,797	1,605	192	119	139
3구	1,555	1,303	172	101	101
대성동 1구	988	824	154	105	105
2구	1,418	1,207	131	111	111
양동	639	471	168	107	107
북로동	503	376	127	133	133
남교동	603	402	201	159	159
호남동	631	403	198	202	202
죽동	716	532	184	183	183
무안동	711	534	177	147	147
동명동	863	676	187	72	72
영혜동	669	511	158	240	240
유달동	613	447	166	152	152
만효동	1,342	1,169	173	227	227
지산동	1,254	1,062	192	89	89
운곡동	1,096	992	104	48	48
죽교동 1구	1,245	1,033	157	57	59
2구	1,390	1,221	169	62	62
3구	1,230	1,074	156	59	57
4구	1,475	1,293	182	59	59
5구	363	258	95	22	22
이로동	1,406	1,306	130	64	64
동무동	420	368	102	23	28
일동	1,118	964	154	63	63

자료: 홍무과

204. 적십자사구호물자방출량

연 도 별	구 호 물 자 방 출 량											
	전 구	광 주	백 제	화 성	경 북	소 백분	충 청남	기 타	고 구신	충 청남	인 구	기 타
	백	미	kg	점	kg	kg	점	점	점	점	점	점
1 9 6 8	29	20	50	120	--	--	--	30	--	--	160	130
1 9 6 9	228	265	30	504	--	--	--	365	200	--	20,000	61
1 9 7 0	29	90	120	183	--	--	--	144	200	--	9,000	149
1 9 7 1	21	110	250	147	--	--	--	164	--	--	--	232
1 9 7 2	41	930	370	818	--	--	--	195	--	--	--	583

자료 : 보건 사회과

205. 청 소 사 업 현 황

단위 : 백

연 도 별	수거대상		진 계 수 기				분 노 수 기					
	가 구	인 구	총매출량	인 구당 수거량	감 차 량	비 수회 차	인 구당 분 노	총매출량	인 구당 수거량	감 차 량	비 수회 차	청 소인부
1 9 7 2	30,840	166,000	54,385	51,556	9	77	148	60,590	50,760	9	--	28

자료 : 보건 사회과

XXI. 보

206. 의 료 시

연도 별 구분	총 계	의 료 시					의 료 시		
		의 료 시	응급 병실	병 실	의 료 시	의 료 시	총 계	과	의 료 시
1 9 6 8	82	47	—	5	42	—	10	9	1
1 9 6 9	82	50	—	5	45	—	8	8	—
1 9 7 0	77	48	—	5	43	—	7	7	—
1 9 7 1	74	46	—	4	42	—	7	7	—
1 9 7 2	76	50	—	5	45	—	7	7	—
응 남 병	3	1	—	—	1	—	—	—	—
산 병동 1구	2	2	—	—	2	—	—	—	—
" 2구	2	2	—	1	1	—	—	—	—
" 3구	—	—	—	—	—	—	—	—	—
매 결 선 1구	2	—	—	—	—	—	—	—	—
" 2구	2	2	—	1	1	—	—	—	—
양 병 동	—	—	—	—	—	—	—	—	—
복 교 동	1	—	—	—	—	—	—	—	—
남 교 동	9	5	—	—	5	—	—	—	—
호 남 동	9	7	—	—	7	—	1	1	—
주 남 동	9	6	—	—	6	—	1	1	—
무 안 동	16	13	—	1	12	—	3	3	—
동 명 동	—	—	—	—	—	—	—	—	—
영 해 동	7	3	—	1	2	—	1	1	—
유 달 동	9	6	—	1	5	—	1	1	—
반 호 동	1	1	—	—	1	—	—	—	—
서 선 동	—	—	—	—	—	—	—	—	—
윤 금 동	—	—	—	—	—	—	—	—	—
죽 교 동 1구	3	1	—	—	1	—	—	—	—
" 2구	1	1	—	—	1	—	—	—	—
" 3구	—	—	—	—	—	—	—	—	—
" 4구	—	—	—	—	—	—	—	—	—
" 5구	—	—	—	—	—	—	—	—	—
이 료 동	—	—	—	—	—	—	—	—	—
충 무 동	—	—	—	—	—	—	—	—	—
연 동	—	—	—	—	—	—	—	—	—

자료 : 보건소

207. 의료업자 분포상황

연도 및 품명	총 수	내과	외과	정형외과	소아과	전부인과	산과	이비인후과	피부공중 보건과	정신민과	X선과
1968	74	20	—	—	9	1	—	6	—	—	18
1969	95	64	—	—	8	—	—	6	—	—	17
1970	90	63	—	—	7	—	—	4	—	—	15
1971	83	62	—	—	7	—	—	5	—	—	14
1972	88	63	—	—	7	—	—	4	—	—	14
총 병동	3	1	—	—	—	—	—	—	—	—	2
신원동 1구	2	2	—	—	—	—	—	—	—	—	—
2구	8	3	—	—	—	—	—	—	—	—	—
3구	—	—	—	—	—	—	—	—	—	—	—
내원동 1구	2	—	—	—	—	—	—	—	—	—	2
2구	3	3	—	—	—	—	—	—	—	—	—
양곡동	—	—	—	—	—	—	—	—	—	—	—
북교동	1	—	—	—	—	—	—	—	—	—	1
남교동	9	5	—	—	—	—	—	1	—	—	3
신남동	8	7	—	—	1	—	—	—	—	—	—
유남동	9	4	—	—	1	—	—	—	—	—	2
유안동	19	16	—	—	3	—	—	—	—	—	—
영내동	—	—	—	—	—	—	—	—	—	—	—
유내동	6	4	—	—	1	—	—	1	—	—	2
유안동	11	8	—	—	1	—	—	2	—	—	—
말후동	1	1	—	—	—	—	—	—	—	—	—
지선동	—	—	—	—	—	—	—	—	—	—	—
유남동	—	—	—	—	—	—	—	—	—	—	—
유교동 1구	3	1	—	—	—	—	—	—	—	—	2
2구	1	1	—	—	—	—	—	—	—	—	—

자료: 보건소

208. 전문의 표방과 목허가 상황

연도 및 품명	총 수	내과	외과	정형외과	소아과	전부인과	산과	이비인후과	피부공중 보건과	정신민과	X선과
1968	28	2	7	—	1	5	1	2	2	6	2
1969	26	2	6	1	1	4	1	2	2	5	2
1970	29	2	6	—	2	4	1	2	2	8	2
1971	16	1	4	—	1	4	1	2	1	—	2
1972	18	1	5	—	1	4	1	3	1	—	2
조남동	5	1	2	—	—	1	1	—	—	—	—
죽목동	3	—	—	—	1	—	—	1	—	—	1
부안동	7	—	3	—	—	1	—	2	1	—	—
동명동	—	—	—	—	—	—	—	—	—	—	—
영내동	1	—	—	—	—	—	—	—	—	—	1
유안동	2	—	—	—	—	2	—	—	—	—	—

자료: 보건소

209. 보건소 사업 실적

연도 및 품명	1968년							1969년							1970년							1971년							1972년						
	총수	인원	회차	1회	2회	3회	4회	총수	인원	회차	1회	2회	3회	4회	총수	인원	회차	1회	2회	3회	4회	총수	인원	회차	1회	2회	3회	4회	총수	인원	회차	1회	2회	3회	4회
1 9 6 8	20,374	15,916	3,740	142	484	52	—	11,350	7,609	3,721	—	—	—	—	17,937	14,861	3,076	—	—	—	—	—	—	—	—	—	—	—	—	—	—	—	—	—	
1 9 6 9	2,281	1,420	720	91	44	6	—	5,072	2,337	2,734	—	—	—	—	36,810	26,740	70	—	—	—	—	—	—	—	—	—	—	—	—	—	—	—	—	—	
1 9 7 0	1,300	1,300	—	—	—	—	—	5,713	5,337	336	—	—	—	—	34,566	34,566	—	—	—	—	—	—	—	—	—	—	—	—	—	—	—	—	—	—	
1 9 7 1	3,096	1,632	1,051	93	170	150	—	4,893	2,866	2,027	—	—	—	—	47,539	45,685	2,163	—	—	—	—	—	—	—	—	—	—	—	—	—	—	—	—	—	
1 9 7 2	1,006	723	143	80	—	60	—	252	252	—	—	—	—	12,793	12,627	165	1	—	—	—	—	—	—	—	—	—	—	—	—	—	—	—	—	—	
총 일 동	256	214	—	22	—	20	—	102	102	—	—	—	—	1,147	1,147	—	—	—	—	—	—	—	—	—	—	—	—	—	—	—	—	—	—	—	
진료동 1구	78	72	—	—	—	—	—	—	—	—	—	—	—	1,580	1,800	—	—	—	—	—	—	—	—	—	—	—	—	—	—	—	—	—	—	—	
" 2구	114	94	—	10	—	11	—	35	35	—	—	—	—	1,740	1,740	—	—	—	—	—	—	—	—	—	—	—	—	—	—	—	—	—	—	—	
" 3구	26	25	—	—	—	1	—	—	—	—	—	—	—	786	786	—	—	—	—	—	—	—	—	—	—	—	—	—	—	—	—	—	—	—	
미성동 1구	11	11	—	—	—	—	—	—	—	—	—	—	—	—	—	—	—	—	—	—	—	—	—	—	—	—	—	—	—	—	—	—	—	—	
" 2구	—	—	—	—	—	—	—	—	—	—	—	—	—	—	—	—	—	—	—	—	—	—	—	—	—	—	—	—	—	—	—	—	—	—	—
양 동	34	20	—	9	—	5	—	—	—	—	—	—	—	540	540	—	—	—	—	—	—	—	—	—	—	—	—	—	—	—	—	—	—	—	
목 교 동	9	9	—	—	—	—	—	—	—	—	—	—	—	—	—	—	—	—	—	—	—	—	—	—	—	—	—	—	—	—	—	—	—	—	
담 교 동	1	1	—	—	—	—	—	—	—	—	—	—	—	—	1	—	—	—	—	—	—	—	—	—	—	—	—	—	—	—	—	—	—	—	
호 남 동	5	5	—	—	—	—	—	—	—	—	—	—	—	—	—	—	—	—	—	—	—	—	—	—	—	—	—	—	—	—	—	—	—	—	
죽 동	—	—	—	—	—	—	—	—	—	—	—	—	—	—	—	—	—	—	—	—	—	—	—	—	—	—	—	—	—	—	—	—	—	—	—
무 안 동	27	27	—	—	—	—	—	—	—	—	—	—	—	450	450	—	—	—	—	—	—	—	—	—	—	—	—	—	—	—	—	—	—	—	
동 일 동	120	37	61	11	—	11	—	45	45	—	—	—	—	1,272	1,211	61	—	—	—	—	—	—	—	—	—	—	—	—	—	—	—	—	—	—	
양 해 동	33	8	25	—	—	—	—	8	8	—	—	—	—	987	940	47	—	—	—	—	—	—	—	—	—	—	—	—	—	—	—	—	—	—	
유 단 동	—	—	—	—	—	—	—	—	—	—	—	—	—	—	—	—	—	—	—	—	—	—	—	—	—	—	—	—	—	—	—	—	—	—	—
만 호 동	76	1	57	13	—	5	—	—	—	—	—	—	—	327	270	57	—	—	—	—	—	—	—	—	—	—	—	—	—	—	—	—	—	—	
서 산 동	—	—	—	—	—	—	—	—	—	—	—	—	—	—	—	—	—	—	—	—	—	—	—	—	—	—	—	—	—	—	—	—	—	—	—
운 급 동	15	15	—	—	—	—	—	—	—	—	—	—	—	380	380	—	—	—	—	—	—	—	—	—	—	—	—	—	—	—	—	—	—	—	
죽교동 1구	16	16	—	—	—	—	—	—	—	—	—	—	—	780	780	—	—	—	—	—	—	—	—	—	—	—	—	—	—	—	—	—	—	—	
" 2구	—	—	—	—	—	—	—	—	—	—	—	—	—	—	—	—	—	—	—	—	—	—	—	—	—	—	—	—	—	—	—	—	—	—	—
" 3구	50	50	—	—	—	—	—	30	30	—	—	—	—	974	974	—	—	—	—	—	—	—	—	—	—	—	—	—	—	—	—	—	—	—	
" 4구	55	32	—	15	—	7	—	—	—	—	—	—	—	570	570	—	—	—	—	—	—	—	—	—	—	—	—	—	—	—	—	—	—	—	
" 5구	—	—	—	—	—	—	—	—	—	—	—	—	—	—	—	—	—	—	—	—	—	—	—	—	—	—	—	—	—	—	—	—	—	—	—
이 교 동	45	45	—	—	—	—	—	21	21	—	—	—	—	419	419	—	—	—	—	—	—	—	—	—	—	—	—	—	—	—	—	—	—	—	
총 무 동	—	—	—	—	—	—	—	—	—	—	—	—	—	—	—	—	—	—	—	—	—	—	—	—	—	—	—	—	—	—	—	—	—	—	
일 동	35	35	—	—	—	—	—	11	11	—	—	—	—	540	540	—	—	—	—	—	—	—	—	—	—	—	—	—	—	—	—	—	—	—	

자료: 보건소

210. 의 약 품 영 업 자 수

연도 및 품명	호 수	제 조 기 업 자 수				합 계	도 내 상	약 준 상			제약상
		제 약 상	화 약 상	화 약 상	화 약 상			경	약	현	
1 9 6 8	121	2	—	—	—	64	2	20	30	5	
1 9 6 9	119	2	—	—	—	67	2	18	25	3	
1 9 7 0	120	2	—	—	—	72	3	16	26	1	
1 9 7 1	123	2	—	—	—	62	2	14	35	1	
1 9 7 2	142	2	—	—	—	79	6	14	37	3	
응 당 품	3	—	—	—	—	2	—	—	1	—	
관검품 1구	5	—	—	—	—	4	—	—	1	—	
" 2구	4	—	—	—	—	3	—	—	1	—	
" 3구	5	—	—	—	—	2	—	2	1	—	
개형품 1구	2	—	—	—	—	1	1	—	—	—	
" 2구	9	—	—	—	—	5	1	—	3	—	
알 동	3	—	—	—	—	1	—	1	1	—	
부 교 동	5	—	—	—	—	5	—	—	—	—	
남 교 동	13	1	—	—	—	4	2	—	6	—	
호 단 동	14	1	—	—	—	9	1	—	3	—	
축 동	6	—	—	—	—	3	—	1	2	—	
무 알 동	10	—	—	—	—	5	—	1	4	—	
중 연 동	3	—	—	—	—	2	—	—	1	—	
임 해 동	18	—	—	—	—	10	1	2	4	—	
유 단 동	8	—	—	—	—	5	—	—	3	—	
만 호 동	6	—	—	—	—	3	—	1	2	—	
지 산 동	6	—	—	—	—	5	—	1	—	—	
운 금 동	1	—	—	—	—	—	—	1	—	—	
죽 교 동 1구	5	—	—	—	—	4	—	—	1	—	
" 2구	1	—	—	—	—	—	—	1	—	—	
" 3구	2	—	—	—	—	2	—	—	—	—	
" 4구	1	—	—	—	—	—	—	1	—	—	
" 5구	—	—	—	—	—	—	—	—	—	—	
이 로 동	4	—	—	—	—	1	—	2	1	—	
중 무 동	4	—	—	—	—	—	—	—	1	3	
인 동	4	—	—	—	—	3	—	—	1	—	

자료: 보건소

211. 부정의료업자단속자수

연도 및 월별	적							처					
	총 수	무면허자	부법허가대여사	표준법치위반자	부진종사	면허취역의남지	기타	총 수	고발	계재	훈계	가타	
1968	15	—	—	1	—	—	6	15	8	—	1	6	
1969	38	4	—	—	1	—	33	35	4	1	—	33	
1970	18	3	—	—	1	—	14	18	3	1	—	14	
1971	11	9	—	—	2	—	—	11	9	2	—	—	
1972	6	4	—	—	—	—	2	6	4	2	—	—	
1	—	—	—	—	—	—	—	—	—	—	—	—	
2	—	—	—	—	—	—	—	—	—	—	—	—	
3	—	—	—	—	—	—	—	—	—	—	—	—	
4	—	—	—	—	—	—	—	—	—	—	—	—	
5	2	2	—	—	—	—	—	2	1	1	—	—	
6	1	1	—	—	—	—	—	1	—	1	—	—	
7	—	—	—	—	—	—	—	—	—	—	—	—	
8	2	—	—	—	—	—	2	2	2	—	—	—	
9	—	—	—	—	—	—	—	—	—	—	—	—	
10	1	1	—	—	—	—	—	1	1	—	—	—	
11	—	—	—	—	—	—	—	—	—	—	—	—	
12	—	—	—	—	—	—	—	—	—	—	—	—	

자료: 보건소

212. 약 사 감 시 상 황

연도 및 월별	잠 시 어 행		만							수		
	계 소 명	위 소 수	공 수	공 소 수	부 소 수	위 소 수	소 소 수	소 소 수	위 소 수	부 소 수	공 소 수	
1 9 6 9	--	--	67	--	--	--	1	3	4	10		
1 9 7 0	--	--	5	--	--	--	--	--	1	--		
1 9 7 1	--	--	121	1	--	--	--	--	15	--		
1 9 7 2	740	54	54	--	--	--	--	1	2	14		
1	--	--	--	--	--	--	--	--	--	--		
2	68	--	--	--	--	--	--	--	--	--		
3	70	14	14	--	--	--	--	--	--	--		
4	50	1	1	--	--	--	--	--	--	--		
5	87	--	--	--	--	--	--	--	--	--		
6	70	8	8	--	--	--	--	1	--	--		
7	82	7	7	--	--	--	--	--	1	--		
8	63	22	22	--	--	--	--	--	--	--		
9	84	--	--	--	--	--	--	--	--	--		
10	65	--	--	--	--	--	--	--	1	--		
11	45	1	1	--	--	--	--	--	--	--		
12	56	1	1	--	--	--	--	--	--	--		

연도 및 월별	기		수		분		소		수		고 방 진 수
	기	나	수	리	기	진 소 수	위 소 수	소 수	기	나	
1 9 6 9		42	67	--		24	16	5	12	10	
1 9 7 0		4	5	--		--	--	4	--	1	
1 9 7 1		105	121	1		2	5	--	98	15	
1 9 7 2		37	54	--		14	16	2	22	5	
1		--	--	--		--	--	--	--	--	
2		--	--	--		--	--	--	--	--	
3		--	14	--		--	14	--	--	2	
4		--	1	--		--	--	--	1	1	
5		--	--	--		--	--	--	--	--	
6		--	8	--		8	--	--	--	--	
7		--	7	--		5	2	--	--	--	
8		--	22	--		1	--	2	12	--	
9		--	--	--		--	--	--	--	--	
10		--	--	--		--	--	--	--	--	
11		--	1	--		--	--	--	1	1	
12		--	1	--		--	--	--	1	1	

자료 : 보건소

213. 마 약 중 독 자 수

연 도 별	신 규 중 독			진 상						인 원			인 원		
	계	남	여	진 상			사 망			계	남	여			
				계	남	여	계	남	여						
1968	7	5	2	—	—	—	—	—	—	—	—	11	9	2	—
1969	1	1	—	—	—	—	—	—	—	1	—	11	9	2	—
1970	—	—	—	—	—	—	—	—	—	—	—	—	—	—	—
1971	1	1	—	—	—	—	—	—	—	—	—	1	1	—	—
1972	—	—	—	—	—	—	—	—	—	—	—	—	—	—	—

자료 : 보건소

214. 이미용사 및 조리사 면허자수

연 도 별	미 용 사						조 리 사									
	신 규			재 생			신 규			재 생						
	계	남	여	계	남	여	계	남	여	계	남	여				
1968	307	303	4	2	—	—	2	305	303	2	130	—	130	10	10	—
1969	306	305	1	2	2	—	—	304	303	1	130	—	130	10	10	—
1970	314	308	6	—	—	—	—	314	308	6	151	—	151	17	16	1
1971	771	577	194	533	340	193	238	237	1	93	4	89	9	9	—	
1972	357	357	—	—	—	—	—	357	357	—	157	—	157	18	10	8

자료 : 보건소

215. 환 경 위

인도 및 동변	속											
	중						밖					
	계 소	실 수	정 원	계 소	실 수	정 원	계 소	실 수	정 원	계 소	실 수	정 원
1 9 6 8	141	1,639	3,228	2	49	98	29	462	924	108	1,115	2,180
1 9 6 9	160	2,008	2,374	2	43	53	28	571	663	125	1,340	1,589
1 9 7 0	193	1,341	2,834	2	43	86	34	366	732	137	832	1,664
1 9 7 1	228	2,033	4,144	3	79	194	34	250	541	167	1,527	3,054
1 9 7 2	258	2,276	4,625	2	73	219	33	258	516	192	1,728	3,456
용 당 동	5	45	90	—	—	—	—	—	—	—	—	—
산경동 1구	9	79	158	—	—	—	—	—	—	5	45	90
" 2구	2	18	36	—	—	—	—	—	—	8	72	144
" 3구	1	9	18	—	—	—	—	—	—	2	18	36
대성동 1구	—	—	—	—	—	—	—	—	—	—	—	—
" 2구	2	16	32	—	—	—	—	—	—	1	9	18
양 농 동	6	52	104	—	—	—	1	9	18	4	36	72
박 교 동	1	9	18	—	—	—	—	—	—	1	9	18
남 교 동	13	117	234	—	—	—	—	—	—	13	117	234
호 남 동	33	288	576	—	—	—	7	56	112	25	225	450
죽 농 동	21	175	350	—	—	—	7	51	102	13	117	234
부 안 동	52	457	914	—	—	—	3	24	48	45	405	810
동 명 동	7	63	126	—	—	—	—	—	—	7	63	126
영 해 동	44	408	889	1	54	181	5	44	88	22	198	396
유 달 동	9	86	172	1	19	38	2	13	26	6	54	108
만 호 동	42	361	722	—	—	—	6	47	94	31	279	558
서 산 동	4	32	64	—	—	—	1	7	14	2	18	36
운 압 동	—	—	—	—	—	—	—	—	—	—	—	—
죽교동 1구	2	18	36	—	—	—	—	—	—	2	18	36
" 2구	3	27	54	—	—	—	—	—	—	3	27	54
" 3구	—	—	—	—	—	—	—	—	—	—	—	—
" 4구	—	—	—	—	—	—	—	—	—	—	—	—
" 5구	1	7	14	—	—	—	1	7	14	—	—	—
이 료 동	—	—	—	—	—	—	—	—	—	—	—	—
총 부 동	—	—	—	—	—	—	—	—	—	—	—	—
민 료 동	1	9	18	—	—	—	—	—	—	1	9	18

자료 : 보검소

생업소

계	하			이 용 입	미 용 입	무용당업	유 기 작 업			
	소	실	정				기	원	당 구 장	탁 구 장
				153	106	15	—	18	—	2
2	13	26		158	96	16	—	18	—	—
5	54	69		165	104	17	—	17	—	—
20	100	352		182	93	21	—	17	2	2
24	177	355		195	107	21	—	16	37	2
31	217	434		16	5	—	—	1	5	—
—	—	—		11	10	3	—	1	1	—
1	7	14		8	5	1	—	—	5	—
—	—	—		5	2	1	—	—	2	—
—	—	—		10	—	—	—	1	—	—
1	7	14		7	5	1	—	—	2	—
1	7	14		7	4	—	—	—	1	—
—	—	—		5	4	1	—	—	—	—
—	—	—		9	10	3	—	3	3	—
1	7	14		18	9	1	—	1	4	—
1	7	14		6	6	1	—	—	1	1
4	28	56		9	7	2	—	6	1	—
—	—	—		9	4	—	—	—	1	—
16	112	224		15	4	3	—	2	2	—
—	—	—		7	6	2	—	1	1	—
5	35	70		7	4	1	—	—	2	—
1	7	14		12	5	—	—	—	1	—
—	—	—		4	1	—	—	—	—	—
—	—	—		8	3	—	—	—	1	—
—	—	—		6	4	1	—	—	—	—
—	—	—		4	4	—	—	—	2	—
—	—	—		2	2	—	—	—	—	—
—	—	—		1	—	—	—	—	—	—
—	—	—		5	—	—	—	—	1	1
—	—	—		1	—	—	—	—	—	—
—	—	—		3	3	—	—	—	1	—

자료: 보전소

216. 식 품 위

연도 및 동명	합 계	카바레	바	요리감	한 식	음주식	일본식	양 식	총 합	주 점	별과점	다방업
1 9 6 8	443	2	3	—	126	8	—	—	—	120	7	30
1 9 6 9	487	4	3	—	111	7	—	—	—	136	15	33
1 9 7 0	550	2	3	—	109	7	—	—	—	83	27	45
1 9 7 1	503	4	4	—	102	6	—	—	—	168	18	65
1 9 7 2	656	3	3	—	100	6	—	—	—	167	16	73
용 남 동	29	—	—	—	3	—	—	—	—	2	2	3
산심동 1구	16	1	—	—	2	—	—	—	—	5	—	—
◇ 2구	20	—	—	—	—	—	—	—	—	—	1	8
◇ 3구	7	—	—	—	—	—	—	—	—	1	—	—
대정동 1구	6	—	—	—	1	—	—	—	—	1	—	1
◇ 2구	14	—	—	—	1	—	—	—	—	2	—	—
양 동	2	—	—	—	1	—	—	—	—	—	—	—
북포동	10	—	—	—	1	—	—	—	—	4	2	—
남고동	87	—	—	—	10	—	—	—	—	31	5	5
효남동	90	—	—	—	22	—	—	—	—	26	2	7
죽동	34	—	—	—	13	—	—	—	—	7	—	6
부안동	61	—	2	—	12	3	—	—	—	12	—	18
동명동	19	—	—	—	—	—	—	—	—	11	—	—
영해동	92	—	—	—	18	1	—	—	—	29	—	8
유안동	38	1	—	—	6	2	—	—	—	10	2	9
반포동	69	—	—	—	7	—	—	—	—	14	1	5
서산동	18	—	—	—	1	—	—	—	—	5	—	1
훈금동	1	—	—	—	—	—	—	—	—	—	—	—
죽교동 1구	10	—	—	—	—	—	—	—	—	—	1	1
◇ 2구	9	—	—	—	—	—	—	—	—	3	—	—
◇ 3구	2	—	—	—	—	—	—	—	—	1	—	—
◇ 4구	—	—	—	—	—	—	—	—	—	—	—	—
◇ 5구	3	1	1	—	1	—	—	—	—	—	—	—
이로동	6	—	—	—	1	—	—	—	—	1	—	—
충무동	—	—	—	—	—	—	—	—	—	—	—	—
민동	13	—	—	—	—	—	—	—	—	2	—	1

자료: 보건소

217. 가족계획사업실적

연도 및 동년	계						약 품 및 기				기				구		공		급	
	총		수		강		회		회		회		회		회		회		회	
	회수	인원	회수	인원	회수	인원	회수	인원	회수	인원	회수	인원	회수	인원	회수	인원	회수	인원	회수	인원
1 9 6 8	303	4,312	3	1,500	300	2,812	6,154	7,082	—	—	—	—	—	—	—	—	6,154	7,082		
1 9 6 9	12	146	—	—	12	146	7,911	7,122	3,485	2,699	—	—	—	—	—	—	4,426	4,423		
1 9 7 0	351	4,004	39	475	312	3,529	16,769	15,276	—	—	—	—	—	—	—	—	10,101	10,101		
1 9 7 1	321	4,318	—	—	321	4,318	19,169	17,746	—	—	8,660	7,237	10,509	10,509						
1 9 7 2	408	3,794	—	—	408	3,794	19,483	19,722	—	—	9,241	10,156	10,242	9,566						
용 남 동	15	197	—	—	15	197	935	970	—	—	455	490	420	420						
산정동 1구	21	201	—	—	21	201	975	1,440	—	—	435	480	540	960						
" 2구	18	207	—	—	18	207	914	1,399	—	—	434	479	480	920						
" 3구	13	140	—	—	13	140	690	688	—	—	270	308	420	380						
대성동 1구	18	187	—	—	18	187	892	798	—	—	382	428	510	370						
" 2구	23	197	—	—	23	197	895	960	—	—	445	490	450	470						
양 동	18	180	—	—	18	180	897	925	—	—	467	505	420	420						
부 교 동	10	75	—	—	10	75	478	440	—	—	252	285	226	155						
남 교 동	9	99	—	—	9	99	547	467	—	—	271	302	276	165						
호 남 동	17	104	—	—	17	104	590	520	—	—	284	315	306	205						
죽 동	16	119	—	—	16	119	648	602	—	—	352	387	296	215						
우 안 동	9	79	—	—	9	79	501	485	—	—	245	280	256	205						
동 명 동	11	89	—	—	11	89	648	590	—	—	372	405	276	185						
영 해 동	15	99	—	—	15	99	644	604	—	—	362	397	282	207						
유 달 동	17	123	—	—	17	123	641	563	—	—	345	378	296	185						
달 호 동	16	109	—	—	16	109	618	552	—	—	312	347	306	205						
지 산 동	25	170	—	—	25	170	970	1,141	—	—	460	492	510	649						
은 금 동	18	152	—	—	18	152	902	850	—	—	422	450	480	400						
죽교동 1구	11	160	—	—	11	160	1,011	902	—	—	511	542	500	360						
" 2구	15	150	—	—	15	150	927	870	—	—	492	520	435	350						
" 3구	21	197	—	—	21	197	812	755	—	—	287	315	525	440						
" 4구	15	197	—	—	15	197	713	728	—	—	233	278	480	450						
" 5구	10	90	—	—	10	90	391	295	—	—	115	150	276	145						
이 로 동	18	205	—	—	18	205	943	918	—	—	443	478	500	440						
총 무 동	13	108	—	—	13	108	421	385	—	—	175	200	246	185						
인 동	16	160	—	—	16	160	880	875	—	—	420	455	460	420						

자료: 보건소

218. 가족계획 상담소 운영상황

연도 및 동명	가족계획 상담소 운영상황								
	총 계			내 남 이			상담 방법		
	계	남	이	계	남	이	계	남	이
1 9 6 8	10,034	254	9,780	3,093	177	2,916	6,941	77	6,864
1 9 6 9	9,753	2,504	7,249	3,694	988	2,706	6,059	1,516	4,543
1 9 7 0	16,507	2,540	13,967	5,729	1,320	4,409	10,778	1,220	9,558
1 9 7 1	17,541	5,256	12,285	5,545	1,441	4,104	11,996	3,815	8,181
1 9 7 2	14,005	3,573	10,432	4,740	1,153	3,587	9,265	2,420	6,845
용 당 동	643	223	420	226	93	133	417	130	287
살결동 1구	867	282	585	327	107	220	540	175	365
" 2구	812	253	559	230	55	175	582	198	384
" 3구	478	149	329	160	42	118	318	107	211
대성동 1구	640	176	464	220	55	165	420	121	299
" 2구	497	125	372	172	31	141	325	94	231
양 통 동	615	136	479	210	25	185	405	111	294
북 교 동	330	65	265	110	20	90	220	45	175
남 교 동	293	108	185	115	35	80	178	73	105
호 남 동	458	121	337	148	39	109	310	82	228
죽 통 동	319	88	231	117	48	69	202	40	162
부 안 동	358	125	233	185	83	102	173	42	131
동 명 동	591	140	451	206	38	168	385	102	283
영 해 동	630	140	490	205	30	175	425	110	315
유 남 동	450	122	328	115	28	87	335	94	241
만 호 동	416	97	319	130	24	106	286	73	213
시 광 동	535	110	425	228	30	198	307	80	227
원 금 동	643	157	486	215	47	168	428	110	318
죽교동 1구	592	155	437	142	31	111	450	124	326
" 2구	745	133	612	260	38	222	485	95	390
" 3구	597	101	496	145	114	114	452	70	382
" 4구	578	133	445	168	48	120	410	85	325
" 5구	323	57	266	115	25	90	208	32	176
이 로 동	644	156	488	240	70	170	404	86	318
충 무 동	261	48	213	111	28	83	150	20	130
인 동	690	173	517	240	52	188	450	121	329

자료: 보건소

219. 결핵관리사업실적

연도 및 동명	결핵예방법집행		결핵진단		결핵치료		결핵예방		결핵관리		결핵조사	
	총수	백일	1구	2구	1구	2구	1구	2구	1구	2구	1구	2구
1968	---	---	---	---	---	---	---	---	---	---	---	---
1969	---	---	---	---	---	---	---	---	---	---	---	---
1970	---	---	---	---	---	---	---	---	---	---	---	---
1971	18,716	10,530	8,166	232	6,480	138	5,835	---	94	138	45	167
1972	15,011	7,066	7,945	1,799	6,392	99	19,087	---	1,700	1,868	745	2,321
총 당 동	321	221	204	8	180	2	226	---	6	4	2	60
관경동 1구	300	139	150	5	182	1	220	---	4	3	3	70
" 2구	352	200	175	8	130	2	263	---	6	6	4	50
" 3구	354	182	160	8	133	1	300	---	7	5	2	60
대성동 1구	401	142	157	7	160	2	200	---	5	7	4	63
" 2구	320	158	170	7	142	1	383	---	6	5	2	70
양동	305	145	183	7	150	2	400	---	5	8	2	50
삼교동	301	154	200	4	173	1	293	---	3	4	4	60
남교동	300	144	194	6	180	2	300	---	4	5	2	69
호남동	423	189	156	3	179	1	263	---	2	4	2	80
죽동	400	136	140	6	134	2	310	---	4	5	2	80
부안동	300	175	188	3	140	1	345	---	2	6	2	70
동명동	405	207	210	7	150	1	300	---	6	6	3	80
영대동	350	193	200	5	100	1	303	---	4	4	2	60
유안동	350	205	127	8	98	1	330	---	7	4	4	57
만교동	416	190	246	3	150	2	378	---	6	3	3	101
시외동	511	200	208	6	177	3	305	---	3	4	2	180
온남동	401	205	149	6	170	1	212	---	5	5	3	100
수교동 1구	407	207	200	5	120	1	296	---	4	5	2	105
" 2구	395	205	118	8	104	1	300	---	7	3	3	100
" 3구	453	205	150	6	120	1	450	---	5	5	4	100
" 4구	472	138	165	7	110	1	560	---	6	5	2	100
" 5구	202	201	200	8	20	1	200	---	7	3	2	96
기리동	400	202	196	10	125	2	497	---	8	1	3	100
충무동	250	70	130	3	78	1	275	---	2	3	2	40
인동	335	260	200	7	209	2	503	---	5	2	3	80

자료: 보건소

220. 나 환 자 등 록 상 황

인포 및 농년	정 령 상 수	나 환 자 등 록 상 황			비 고
		계	수	가	
1 9 6 8	--	23	--	23	--
1 9 6 9	--	17	--	17	--
1 9 7 0	--	18	--	18	--
1 9 7 1	--	12	--	12	--
1 9 7 2	--	7	--	7	--
산정동 1구	--	1	--	1	--
~ 3구	--	1	--	1	--
양 동	--	1	--	1	--
효 남 동	--	1	--	1	--
동 명 동	--	1	--	1	--
죽교동 3구	--	2	--	2	--

자료: 보건소

221. 춘 추 기 종 두 점 총 실 적

인 포 및	추		춘			총				실 적			
	인상자	사망자	인상자	사망자	합계	인상자	사망자	합계	인상자	사망자	합계	인상자	사망자
1 9 6 8	16,606	14,835	--	--	--	7,179	--	--	--	7,656	--	--	--
1 9 6 9	14,550	12,626	11,463	786	377	7,035	5,739	784	512	5,585	4,633	572	380
1 9 7 0	16,300	15,466	13,500	1,820	146	15,466	13,500	1,820	146	--	--	--	--
1 9 7 1	16,100	15,247	5,919	9,328	--	15,247	5,919	9,328	--	--	--	--	--
1 9 7 2	15,700	15,499	15,374	125	--	15,499	15,374	125	--	--	--	--	--

자료: 보건소

222. 예 방 집 종 인 원 수

연도 및 품명	종		부			상라라니프스	코래라	B.C.G	D.P.T
	총 수	제 1 기	제 2 기	제 3 기	기				
1 9 6 8	14,835	4,479	7,412	1,179	1,765	46,840	84,658	12,067	2,320
1 9 6 9	12,899	9,509	2,414	771	205	39,679	294,017	17,161	846
1 9 7 0	15,466	7,339	5,120	3,007	--	53,996	241,821	17,106	2,846
1 9 7 1	15,247	5,098	5,330	4,819	--	76,687	197,608	18,716	4,308
1 9 7 2	15,499	5,898	4,961	4,640	--	20,115	223,935	15,011	6,740
용 당 동	690	141	231	228	--	385	1,215	598	164
상징동 1구	691	199	253	240	--	485	1,182	692	139
" 2구	892	181	362	349	--	415	1,124	741	150
" 3구	788	142	330	316	--	468	1,096	716	160
대성동 1구	748	321	215	212	--	756	1,127	694	137
" 2구	548	329	116	103	--	1,184	1,050	622	135
양 동	750	304	224	222	--	1,304	1,240	638	112
북 교 동	624	238	200	186	--	1,135	962	488	46
남 교 동	570	233	175	162	--	923	874	459	40
호 남 동	640	251	202	187	--	738	880	562	59
죽 동	675	292	198	185	--	952	760	484	76
북 안 동	344	233	61	50	--	934	682	428	47
장 병 동	531	269	126	136	--	1,132	1,046	513	74
영 해 동	838	244	301	293	--	489	964	682	74
유 단 동	487	226	132	129	--	926	1,028	517	77
관 호 동	832	345	250	237	--	1,190	1,323	673	97
세 산 동	599	319	131	149	--	1,272	1,409	672	163
운 금 동	537	297	127	113	--	827	967	544	117
죽교동 1구	450	205	129	116	--	487	1,618	545	125
" 2구	519	197	167	155	--	476	1,526	662	121
" 3구	599	191	210	198	--	467	1,214	752	115
" 4구	490	198	152	140	--	350	1,098	597	145
" 5구	281	130	80	71	--	185	872	309	64
이 보 동	598	147	282	169	--	786	1,218	455	136
중 무 동	121	121	--	--	--	487	724	174	--
원 동	747	146	307	294	--	478	2,024	794	109

자료: 보건소

223. 법정전염병환자발생사망

연도별	1									
	중수		콜레라		이질		황열		비리브스	
	발생	사망	발생	사망	발생	사망	발생	사망	발생	사망
1968	11	2	--	--	--	--	7	--	--	--
1969	123	3	49	2	--	--	72	--	--	--
1970	11	--	8	--	--	--	3	--	--	--
1971	8	1	--	--	--	--	8	1	--	--
1972	6	--	--	--	5	--	--	--	--	--

연도별	2									
	말집비브스		제균열		성홍열		티푸스		유명설사	
	발생	사망	발생	사망	발생	사망	발생	사망	발생	사망
1968	--	--	--	--	--	--	--	--	--	4 2
1969	--	--	--	--	--	--	2	--	--	--
1970	--	--	--	--	--	--	--	--	--	--
1971	--	--	--	--	--	--	--	--	--	--
1972	--	--	--	--	--	--	1	--	--	--

연도별	3									
	총		백일해		급성진균독		홍역		유해설사	
	발생	사망	발생	사망	발생	사망	발생	사망	발생	사망
1968	892	--	34	--	84	--	690	3	84	--
1969	841	--	470	--	18	--	37	--	316	--
1970	1,080	1	421	--	31	--	589	1	39	--
1971	564	--	61	--	26	--	276	--	201	--
1972	386	--	17	--	2	--	349	--	18	--

연도별	2				3			
	인플루엔자		경증		비리브스		총	
	발생	사망	발생	사망	발생	사망	발생	사망
1968	--	--	--	--	--	--	--	--
1969	--	--	--	--	2,793	109	2,793	109
1970	--	--	--	--	1,751	128	1,751	128
1971	--	--	--	--	1,913	84	1,841	84
1972	--	--	--	--	247	9	167	9

자료:보건소

224. 성 별 기 경 상 황

연 도	성 남								성 여			
	인구	총액	평균	인구	총액	평균	인구	총액	평균	인구	총액	평균
1968	93	2,650	1,061	526	1,050	200	254	—	2,850	3,237	560	53
1969	320	3,846	1,085	1,207	850	460	302	—	3,846	3,548	218	80
1970	999	3,781	938	502	688	473	—	2,751	2,597	154	—	
1971	—	3,074	1,025	—	—	—	—	—	1,136	1,058	31	—
1972	746	616	82	176	38	86	82	152	746	666	80	—

225. 정 관 및 부 프 시 술 현 황

구 분	정 관			부 프 시 술		
	인구	면적	비율	면적	비율	비율
1972	90	90	100	1,550	1,600	103
1	4	4	100	60	63	105
2	12	12	100	50	52	104
3	11	11	100	60	61	102
4	9	9	100	136	133	102
5	11	11	100	60	62	103
6	8	8	100	55	53	105
7	5	5	100	130	136	105
8	4	4	100	390	403	103
9	14	14	100	35	39	114
10	12	12	100	580	593	102
11	—	—	—	—	—	—
12	—	—	—	—	—	—

비율 100% 기준

XXII. 보 안

226. 구속영장 및 긴급구속영장청구집행상황

연도 및 월별	청 구	판 구	기		비	고
			계	긴 가 판 가		
1 9 6 8	--	--	--	--	--	
1 9 6 9	1,053	--	112	49	63	
1 9 7 0	816	1,079	106	49	57	
1 9 7 1	1,070	881	186	107	79	당 장만 환 3
1 9 7 2	1,761	1,627	134	84	50	
1	183	157	26	14	12	
2	167	148	19	11	9	
3	138	132	6	5	1	
4	158	147	11	8	3	
5	151	132	19	12	7	
6	102	89	13	9	4	
7	138	130	8	2	6	
8	157	141	16	11	5	
9	192	181	11	7	4	
10	123	122	1	1	--	
11	130	128	2	2	--	
12	122	120	2	2	--	

자료: 북보검찰서

227. 경찰 범죄 통계

연도	총계				범죄 발생			처리		
	발생건수	중지건수	처리건수	처리율	발생건수	중지건수	처리건수	발생건수	중지건수	처리건수
1968	7,656	7,168	7,207	93.7	2,787	2,638	2,441	4,849	4,530	4,766
1969	11,949	13,878	13,677	116.1	3,166	3,103	2,827	8,783	10,775	10,850
1970	11,180	10,934	10,871	97.1	3,247	3,064	2,971	7,933	7,870	7,900
1971	9,376	8,777	9,521	93	1,963	1,765	2,234	7,413	7,022	7,297
1972	11,757	11,444	11,885	97	3,348	3,176	3,419	8,409	8,268	8,466
1	541	598	571	101	131	192	161	410	406	410
2	701	689	733	97	250	246	284	451	443	449
3	1,056	1,036	1,141	97.1	217	209	289	839	827	852
4	1,205	1,173	1,261	97.3	199	178	264	1,006	995	997
5	778	780	877	97.7	185	173	224	613	607	615
6	772	756	843	97.9	173	165	244	599	591	599
7	901	864	953	95.8	220	196	276	681	668	677
8	1,309	1,262	1,446	96.4	395	363	510	914	899	936
9	904	849	624	93.9	623	582	342	281	267	282
10	1,527	1,498	1,552	98.1	313	294	322	1,214	1,204	1,230
11	675	644	740	95.4	183	161	231	492	483	509
12	1,368	1,295	1,182	94.7	459	417	272	909	878	910

자료 : 부포경찰서(경찰청 포함)

228. 피의자 직업 별 통계

연도	직업											종류						
	총수	농업	광업	제조업	건설업	서비스업	기타	상업	직업	직업	직업	직업	직업	직업	직업	직업	직업	직업
1968	2,849	18	-	-	203	4	7	2	6	8	17	10	-	-	-	-	-	-
1969	2,441	104	5	64	57	14	26	1	21	31	36	9	2	2	-	-	-	-
1970	420	358	12	143	2,442	452	324	349	296	1,685	7	-	5	13	-	-	-	-
1971	124	162	72	826	962	115	193	137	226	1,062	11	46	6	-	-	-	-	-
1972	11,885	6	2	3	2,202	1,108	-	1,033	19	3,129	4	32	2	-	-	-	-	-
연도	종류											종류						
	사직	유위	위	기	상	빙	상	직	직	직	직	직	직	직	직	직	직	직
1968	34	2	2	254	20	34	15	-	-	4	-	2,189	-	2	18	-	-	-
1969	46	5	354	293	18	78	7	2	2	28	14	1,149	-	17	29	11	-	-
1970	621	786	1,709	113	116	58	224	-	-	116	-	374	7	8	10	10	111	-
1971	312	208	2,591	140	140	137	226	8	7	1,012	3	708	3	36	58	34	95	-
1972	127	11	1,657	468	3	83	253	-	7	53	2	1,527	12	24	47	2	69	-

자료 : 부포경찰서

229. 학 력 별 범 죄 통 계

연 도 별	총 수	국 민 학 교			중 학 교			고 등 학 교			대 학 교			불 권 학
		재 학	중 비	졸 업	재 학	중 비	졸 업	재 학	중 비	졸 업	재 학	중 비	졸 업	
1 9 6 8	7,207	--	66	971	17	73	316	29	56	288	11	12	70	5,278
1 9 6 9	13,677	46	755	1,562	94	246	762	127	257	2,568	12	562	257	6,629
1 9 7 0	10,881	8	1,549	2,421	16	452	634	29	531	641	6	25	18	4,551
1 9 7 1	9,531	--	892	2,442	4	755	1,031	20	457	1,169	8	72	44	2,647
1 9 7 2	11,885	20	472	2231	11	2,032	1,943	3	2,153	1,458	43	212	196	1,111

자료 : 북포경찰서

230. 연 령 별 범 죄 통 계

연 도 별	총 수	소 계	14세이하		14 -- 19		20 -- 29		30 -- 39		40 -- 49		50 -- 59		60세이상
			소 계	14 -- 19	소 계	20 -- 29	30 -- 39	40 -- 49	50 -- 59						
1 9 6 8	7,207	1,199	--	1,199	6,008	2,961	1,815	1,111	121	--	--	--	--	--	
1 9 6 9	13,677	2,885	129	2,756	10,792	5,842	3,016	661	945	328	--	--	--	--	
1 9 7 0	10,881	1,468	521	947	9,413	4,564	2,559	1,237	589	464	--	--	--	--	
1 9 7 1	9,531	2,365	15	2,350	7,166	2,202	2,472	1,812	408	72	--	--	--	--	
1 9 7 2	11,885	1,623	21	1,602	10,262	4,440	3,661	1,527	627	7	--	--	--	--	

자료 : 북포경찰서

231. 폭 력 배 검 거 상 황

연 도 별	발생건수	검거건수	검거인원	지		리		상		즉심회부
				치		의		관		
				구 속	불구속	구 속	불구속	구 속	불구속	
1 9 6 8	768	731	1,143	408	735	--	--	--	--	--
1 9 6 9	885	900	1,344	365	979	--	--	--	--	--
1 9 7 0	1,066	1,016	1,429	536	825	2	13	36	12	--
1 9 7 1	705	659	1,200	320	880	--	--	2	--	--
1 9 7 2	849	810	1,312	467	845	--	--	--	--	--

자료 : 북포경찰서

232. 밀수범 검거 상황

연도 및 월별	검거건수	인원	검거 물품 액 가액	상 황			
				구속	불구속	이유	기타
1968	72	136	44,085,052	16	—	—	—
1969	130	198	12,701,013	27	—	—	—
1970	142	185	41,260,000	19	—	—	—
1971	126	137	16,342,391	10	64	—	—
1972	131	152	39,358,063	4	115	2	10
1	7	7	744,960	—	7	—	—
2	4	8	1,931,100	1	1	—	2
3	10	10	1,514,274	—	6	2	2
4	17	17	2,407,945	—	17	—	—
5	1	1	160,000	—	1	—	—
6	10	16	5,177,350	—	10	—	—
7	16	16	22,691,662	3	13	—	—
8	7	7	1,260,860	—	7	—	—
9	13	13	1,308,932	—	13	—	—
10	15	17	1,325,410	—	14	—	1
11	18	18	418,830	—	17	—	1
12	13	22	416,740	—	9	—	4

자료:Customs

233. 소년범죄 검거 수

연도 및 월	총수	소년	소년	소년	소년	소년	소년	소년	소년	소년	소년	소년	소년	소년	소년	기타
1968	—	—	—	—	—	—	—	—	—	—	—	—	—	—	—	—
1969	577	—	1	1	9	11	3	1	205	—	—	—	—	—	—	346
1970	521	—	3	10	46	48	5	—	398	—	—	—	—	—	2	9
1971	338	—	4	1	1	14	5	—	109	2	1	—	—	—	—	201
1972	376	—	7	13	4	4	6	—	321	—	—	—	3	—	—	18

자료:소년범죄조사

234. 산 립 범 죄 검 거 건 수

연 도 별	발생건수	검거건수	인 원	비 율	비	고
1 9 6 8	—	—	—	—	—	—
1 9 6 9	—	—	—	—	—	—
1 9 7 0	—	—	—	—	—	—
1 9 7 1	—	—	—	—	—	—
1 9 7 2	7	7	7	100		

자료: 목포경찰서

235. 자 동 차 단 속 상 황

연 도 별	단 속 건 수	위 범														기 타
		속 위	보 및	우 환	회 췌	공 공	주 전	무 면 회 췌	인 방 도	정 보	미	경	정	주	무	
1 9 6 8	1,207	29	11	44	—	7	32	—	70	80	112	2	94	726		
1 9 6 9	2,355	210	96	43	5	6	—	—	2.5	61	353	13	51	1,302		
1 9 7 0	3,357	283	224	89	—	—	67	304	466	110	504	—	99	1,211		
1 9 7 1	2,250	301	226	209	2	—	272	245	210	59	390	—	27	309		
1 9 7 2	2,014	167	147	152	—	1	132	104	192	49	453	1	64	552		

연 도 별	단 속 건 수	속 위	보 및	우 환	회 췌	공 공	주 전	무 면 회 췌	인 방 도	정 보	미	경	정	주	무	기		
																	속 위	보 및
1 9 6 8	—	—	—	—	—	27	1,111	69	—	—	—	71	1	239	13	570	624	—
1 9 6 9	50	189	1,347	767	2	43	—	2,167	143	—	—	72	1	350	6	952	974	—
1 9 7 0	49	137	2,393	778	—	62	—	3,135	160	—	—	122	3	1,066	32	934	2,371	—
1 9 7 1	11	69	1,915	255	—	15	—	2,170	65	—	—	102	—	485	49	702	1,498	1
1 9 7 2	16	75	1,591	332	—	20	—	1,906	88	—	—	118	—	536	2	597	1,416	1

자료: 목포경찰서

236. 변사자 발생 상황

연도별	총 수			교사 (특수교육)		인사 (특수교육)		업사 (특수교육)		도검		총포		폭발물	
	계	남	여	남	여	남	여	남	여	남	여	남	여	남	여
1968	—	—	—	—	—	—	—	—	—	—	—	—	—	—	—
1969	—	—	—	—	—	—	—	—	—	—	—	—	—	—	—
1970	—	—	—	—	—	—	—	—	—	—	—	—	—	—	—
1971	—	—	—	—	—	—	—	—	—	—	—	—	—	—	—
1972	114	96	18	1	—	—	—	36	3	—	—	—	—	—	—

연도별	음독		기차		자동차		화사 (가스중독)		우타		무사		소사		진기		기타	
	남	여	남	여	남	여	남	여	남	여	남	여	남	여	남	여	남	여
1968	24	11	1	—	—	—	—	—	—	1	—	—	—	—	—	—	16	8
1969	28	1	—	—	30	2	—	—	2	—	—	—	—	—	—	—	2	—
1970	28	7	—	—	—	—	2	1	3	—	—	—	1	—	2	2	20	13
1971	16	9	—	—	—	—	—	2	2	—	—	—	—	—	1	—	12	4
1972	27	9	—	—	1	—	4	—	—	2	—	—	—	—	—	—	25	6

자료: 북부경찰서

237. 자살자 상황

연도별	총 수			성년이상		미성년		민중		관공		실경		실면		가정분화		사위실래		무성		기타	
	계	남	여	남	여	남	여	남	여	남	여	남	여	남	여	남	여	남	여	남	여	남	여
1968	—	—	—	—	—	—	—	—	—	—	—	—	—	—	—	—	—	—	—	—	—	—	—
1969	—	—	—	—	—	—	—	—	—	—	—	—	—	—	—	—	—	—	—	—	—	—	—
1970	—	—	—	—	—	—	—	—	—	—	—	—	—	—	—	—	—	—	—	—	—	—	—
1971	—	—	—	—	—	—	—	—	—	—	—	—	—	—	—	—	—	—	—	—	—	—	—
1972	115	97	18	—	—	8	—	27	9	—	2	2	—	—	1	—	—	—	—	—	—	5	2

연도별	공사		의사		음독		자동차		화사		우타		무사		기타	
	남	여	남	여	남	여	남	여	남	여	남	여	남	여	남	여
1968	—	—	—	—	—	—	—	—	—	—	—	—	—	—	—	—
1969	—	—	—	—	—	—	—	—	—	—	—	—	—	—	—	—
1970	—	—	—	—	—	—	—	—	—	—	—	—	—	—	—	—
1971	—	—	—	—	—	—	—	—	—	—	—	—	—	—	—	—
1972	1	—	36	3	27	9	1	—	4	2	—	—	2	—	26	6

자료: 육포경찰서

238. 유 실 물 취 득 상 황

연 도 별	유 실			습 득			조 취 상 황											
	건수	점수	추정가	건수	점수	추정가	관			공			보			관		
							건수	점수	추정가	건수	점수	추정가	건수	점수	추정가	건수	점수	추정가
1 9 6 8	8	12	61	16	19	39	8	12	19	—	—	—	17	12	29	9	12	19
1 9 6 9	—	—	—	35	35	400	5	5	50	—	—	—	15	15	245	15	15	100
1 9 7 0	—	—	—	38	38	164	3	3	19	—	—	—	35	35	145	—	—	—
1 9 7 1	—	—	—	27	27	370	6	6	50	—	—	—	21	21	320	6	6	50
1 9 7 2	15	—	113	26	—	1,368	6	—	207	—	—	—	20	—	1,160	2	—	1

자료: 북포경철서

239. 민 유 총 포 허 가 상 황

연 도 별	연말현재수	연 중 허 가			연 중 취 소	
		신 규	양 수	전 위	양 도	진 출
1 9 6 8	126	122	—	2	2	3
1 9 6 9	151	5	—	2	2	2
1 9 7 0	139	28	—	1	8	2
1 9 7 1	165	40	—	2	3	1
1 9 7 2	157	18	18	1	2	2

자료: 북포경철서

240. 운 전 자 현 황

연 도 별	취 소			취 소 부 환			증 감 비율	연말현재면허소지자수			취업운전자수
	진 출	취 위	증 감	취 소	부 환	증 감		계	남	여	
1 9 6 8	—	—	—	—	—	—	—	—	—	—	—
1 9 6 9	—	—	—	—	—	—	—	—	—	—	—
1 9 7 0	—	—	—	—	—	—	—	—	—	—	—
1 9 7 1	—	—	—	—	—	—	—	—	—	—	—
1 9 7 2	363	168	-195	13	1	12	—	2,341	2,312	29	806
계	내	3	5	+2	—	—	—	90	90	—	57
	보	345	160	-185	13	1	-12	2,058	2,029	29	574
	소	15	3	-12	—	—	—	69	60	—	57
세	보	—	—	—	—	—	—	—	—	—	—
	소	—	—	—	—	—	—	—	—	—	—
	동	—	—	—	—	—	—	133	133	—	118

자료: 북포경철서

241. 자동차 운전면허상황

연도별	총 수			보통 제 1			보통 제 2			총 합 계
	신규갱신	무효취소	인발합계 면허소지자	신규갱신	무효취소	인발합계 면허소지자	신규 갱신	무 효 소 취	인 발 합 계	
1968	154	—	604	10	—	52	136	—	488	
1969	320	86	1,030	26	11	50	185	66	901	
1970	580	46	1,876	27	1	57	533	41	1,724	
1971	349	15	2,231	12	—	69	324	15	2,051	
1972	100	13	2,341	—	—	90	85	13	2,058	

연도별	소형			중형			원동기장치			총 합 계
	신규갱신	무효취소	인발합계 면허소지자	신규갱신	무효취소	인발합계 면허소지자	신규 갱신	무 효 소 취	인 발 합 계	
1968	7	—	59	—	—	3	1	—	2	
1969	20	5	65	—	—	—	39	—	4	
1970	13	2	68	—	1	4	7	1	23	
1971	2	—	71	—	—	4	11	—	36	
1972	—	—	60	—	—	—	15	—	133	

자료: 국토경관서

XXII. 사 법

242. 변호사 개업자 현황

(단위:천원)

연 도 별	개업자수	직 일 수			사 건 처 리 건 수 (연간)				연간 수입
		계	남	여	계	민사	형사	기타	
1968	—	—	—	—	—	—	—	—	—
1969	5	11	11	—	9,174	4,957	2,817	1,400	9,970
1970	5	11	11	—	703	431	144	128	3,515
1971	6	12	12	—	420	260	160	—	11,470
1972	3	6	6	—	—	—	—	—	—

자료: 법원등록지원

243. 각종대서업자 현황

(단위:천원)

연 도 별	종 수			사 건 처 리 건 수						연간 수입액
	행정	자법	회원수	계	민사	형사	등가	기타		
1968	—	—	—	—	—	—	—	—	—	
1969	—	—	—	—	—	—	—	—	—	
1970	48	17	65	55,573	10,921	1,795	34,289	8,568	7,037	
1971	49	24	73	29,589	1,452	642	18,637	8,658	6,938	
1972	52	19	71	30,127	1,235	758	19,898	8,236	6,845	

자료: 총무과

244. 등 기 사 건

연 도 별	부농농전 수	농부 세	농소분기 의전 수	수수 료	상 입		농 기		비 영		리 수	별 수	기 수	타 수
					전수	등 세	농 료	수 료	간수	등 세				
1 9 6 8	—	—	—	—	—	—	—	—	—	—	—	—	—	—
1 9 6 9	11,443	29,145	1,091	34	178	518	51	3	202	74	11	—	1,415	28
1 9 7 0	10,815	33,203	2,390	69	145	541	372	34	119	45	88	7	—	—
1 9 7 1	18,465	42,137	1,392	110	266	1,288	—	—	106	51	—	—	1,683	52
1 9 7 2	12,739	61,777	7,720	1,059	187	1,347	1,221	225	116	100	334	62	—	212

자료 : 법원목록지원

245. 제 일 심 민 사 사 건

연 도 별	소 송 별	수 리			기						비 세	공 소
		총 수	전 미 제	당 년 수리	총 수	원 결	화 해	위 하	이 상	기 타		
1 9 7 1	단 독	1,476	422	1,054	1,015	372	56	272	6	309	462	50
	합 의	250	95	155	125	67	12	33	1	12	124	23
	가사심판사건	127	45	82	71	31	—	27	—	13	56	2
1 9 7 2	단 독	1,839	462	1,377	1,334	578	56	292	4	404	505	59
	합 의	381	124	257	243	139	14	76	1	13	138	47
	가사심판사건	147	56	91	115	25	12	77	1	—	32	1

자료 : 법원목록지원

XXIV. 재해 및 사고

246. 풍 수 해 상 황

단위 : 천원

연 도 명	이 계 번		인 명 의 해				물						선 박 의 해				
	가구수	인구수	개	사망	부상	실종	피해액	개	전파 (동)	민파	침수	유실	피해액	개	전파 (척)	민파	침수
1 9 6 9	31	170	—	—	—	—	915	191	6	6	160	19	—	—	—	—	—
1 9 7 0	—	522	5	2	3	—	5,500	1,472	41	37	1,394	—	5,100	17	12	5	—
1 9 7 1	—	—	—	—	—	—	1,440	25	8	17	—	—	3,016	1	—	—	1
1 9 7 2	28	163	4	—	4	—	8,585	650	39	118	493	—	1,357	5	1	3	1

연 도 명	경 작 지				피 해				공 공 시 설			공 모 피 해					
	피해액	개	침수	유실	피해액	개	침수	유실	피해액	개	민간	기타	피해액	도로 (개소/m)	교량 (개소)	방수 시설 (개소)	리개 (개소/m)
1 9 6 9	2,244	83	—	—	8.3	—	—	—	—	—	—	—	—	—	—	—	—
1 9 7 0	1,689	82	13.5	—	19	9.5	—	40	—	—	—	—	1,400	400	—	1	—
1 9 7 1	841	12	12	—	—	—	—	—	—	—	—	—	5,976	41	1	3	—
1 9 7 2	—	—	—	—	—	—	—	903	5	5	—	—	360	3/63	—	—	—

연 도 명	기 다 의 해										
	피해액	숙대 (개소)	선주 (분)	학교 (교실)	항교 (동)	부류 (동)	도유장 (동)	민호피해	사망시설	기타	총피해액
1 9 6 9	100	3	—	—	—	—	—	—	—	—	3,259
1 9 7 0	26,355	16	46	—	—	129.7	—	—	—	37	40,044
1 9 7 1	598	1	1	—	—	—	—	—	—	1	11,871
1 9 7 2	31,675	6	44	2	—	—	—	—	—	512	42,877

자료 : 건설과

247. 건물 화재 발생 상황

단위 : 천원

연 도 명	발생 개수	연실 면적	화 재 발 생 처 번										인 명 피 해		손해액 (부동산)	건물피해액 (동산)			
			주택	관공서	회사	선보	학교	공장	창고	방위	주방	기타	사망	부상					
1 9 6 8	13	835	—	—	—	—	—	6	—	—	—	—	—	2	—	3	18,914	—	
1 9 6 9	24	261	11	1	1	5	—	4	—	—	—	—	—	2	—	3	12,231	2,389	
1 9 7 0	35	581	16	2	—	4	1	5	—	—	—	—	—	9	7	14	12,706	15	
1 9 7 1	83	2,114.5	23	1	—	12	—	11	1	—	—	—	—	6	29	2	75,571	75,401	
1 9 7 2	93	164.5	41	1	—	15	1	9	—	—	—	—	—	6	20	4	5	4,469	935

자료 : 부산 소방서

248. 화재 발생 상황

연도별	종수	발생구분			원인								
		실화	방화	기타	이동기	운송차	화로	유류	전기	관쪽	화적	담배	연탄불
1972	93	76	2	15	4	3	—	33	19	—	—	7	10

연도별	원인												
	김냥	농화	등화	널도	불코	불화	익음	기계미완	숯분	비회	치연병화	방화	기타
1972	—	—	—	1	—	—	—	—	4	—	—	2	10

시											
0~1	1~2	2~3	3~4	4~5	5~6	6~7	7~8	8~9	9~10	10~11	11~12
—	4	—	2	3	—	4	6	4	7	2	4

부											
12~13	13~14	13~15	15~16	16~17	17~18	18~19	19~20	20~21	21~22	22~23	23~24
5	2	6	4	3	7	3	2	11	3	7	4

자료: 목포 소방서

249. 교통사고 발생 상황

연도별	중			중			차		
	건	수	사망	건	수	사망	건	수	사망
1968	—	—	—	—	—	—	—	—	—
1969	98	17	93	94	13	92	4	3	1
1970	145	17	175	137	11	173	8	6	2
1971	172	33	155	150	16	150	22	17	5
1972	119	12	130	119	12	130	—	—	—

자료: 목포 경찰서

250. 폭발물 사고 발생 상황

단위: 건

연 도 별	총 수			유 반			T N T			파 격 보 탄		
	건 수	사 망	부 상	건 수	사 망	부 상	건 수	사 망	부 상	건 수	사 망	건 수
1970	1	--	1	--	--	--	--	--	--	1	--	1
1971	--	--	--	--	--	--	--	--	--	--	--	--
1972	--	--	--	--	--	--	--	--	--	--	--	--

자료: 목포 경찰서

251. 선박 사고 현황

단위: 건

항 목	계	객 선	화물기선	화물비선	이 선	부 선	선 기	타 비	소
김 부	16	3	5	--	5	2	1	--	
중 동	19	9	2	--	8	--	--	--	
화 초	7	2	2	--	1	--	2	--	
김 축	--	--	--	--	--	--	--	--	
기관고장	2	2	--	--	--	--	--	--	
인명피해	75	--	--	--	--	--	--	--	
화 재	2	--	2	--	--	--	--	--	
기 타	4	2	--	--	2	--	--	--	

자료: 목포 해난 심판원

252. 소방기구 보유 수

연 도 별	총 수	소방 자동차대수			일 반 차 량 기			다				
		펌 프	탱 크	기 타	점 차	스리키나	GMC	기 타	완충펌프	동력펌프	소 방	소방대원
1968	5	4	--	--	1	--	--	--	--	--	--	148
1969	15	4	--	--	1	--	--	--	11	--	--	148
1970	16	4	--	--	1	--	--	--	--	--	--	330
1971	8	5	--	--	2	--	--	--	--	1	--	260
1972	9	5	1	--	2	--	--	--	--	1	47	236

자료: 목포 소방서

XXV. 선

253 통일주최 국민회의

지역구명	선거구명	성수	정리구수	부표구수	선거인수	표 수		
						계	유효부표	무효부표
합 계	2	10	2	56	80,744	53,412	52,045	1,367
전 남 제 3지역구	제 1선거구	5	1	25	41,411	26,479	25,905	574
	제 2선거구	5	1	31	39,333	26,933	26,140	793

지역구명	선거구명	성 수						총 계	학 령						총 계	
		36	41	46	51	56	61		대학원	대 학	대 학	중 대	중 대	고		고
합 계	2	3	1	2	2	1	1	10	3	—	1	—	—	2	—	1
전 남 제 3지역구	제 1선거구	2	1	1	—	1	—	5	2	—	—	—	—	2	—	—
	제 2선거구	1	—	1	2	—	1	5	1	—	1	—	—	—	—	1

거

대 의 원 선 거 상 황

72. 12. 15시행

거 권 자 수	투 표 율 (%)	유효투표율 (%)	등 학 가 수	당 선 가 명 단
27,332	66.2	97.4	26	10
14,932	64.0	97.8	13	김지길, 홍순원, 박옥윤, 김덕배, 이영택
12,400	68.5	97.0	13	이후동, 김항원, 김기운, 김윤주, 조경원

당 선 상 황	회 사 인	의 가 인	농 업 인	수 산 인	장 공 인	운 수 인	선 등 인	상 인	토 주 인	주 조 인	삼 목 인	교 육 인	기 타	계
1	1	1	10	1	1	1	1	1	1	1	1	1	4	10
1	1	1	5	1	1	1	1	1	1	1	1	1	4	5
1	1	1	5	1	1	1	1	1	1	1	1	1	4	5

자료: 전남제 2지역구 선거관리위원회

구분	부표인수	부표수	유요부표			유요	
			계	관상	반대	계	1
56	80,206	(3,209) 74,666	74,072	69,258	4,814	594	—
동인동 1부동구	2,594	(1,209) 1,405	5,363	5,052	311	42	—
2	2,514	2,311	2,282	2,057	195	29	—
삼정동 1구 1	2,255	1,909	1,903	1,732	171	6	—
2	2,014	1,786	1,771	1,670	101	15	—
삼정동 2구 1	1,728	1,593	1,581	1,505	76	12	—
2	1,739	1,603	1,571	1,434	145	24	—
3	1,381	1,240	1,230	1,111	119	10	—
삼정동 3구 1	2,438	2,039	2,007	1,942	65	32	—
2	2,086	1,852	1,837	1,679	158	15	—
대성동 1구 1	1,722	1,490	1,478	1,316	162	12	—
2	1,803	1,632	1,627	1,477	150	5	—
대성동 2구 1	1,154	1,007	990	893	97	17	—
2	1,051	987	974	885	89	13	—
3	1,177	1,055	1,045	1,003	42	10	—
상동 1	1,162	1,022	1,015	948	67	7	—
2	1,158	1,075	1,066	1,011	55	9	—
3	965	902	890	849	41	12	—
북동 1	1,081	982	978	911	67	4	—
2	1,020	919	915	856	59	4	—
남동 1	1,073	945	939	901	38	6	—
2	1,017	918	904	852	52	14	—
도남동 1	1,189	1,050	1,044	1,009	35	6	—
2	1,626	1,436	1,429	1,332	97	7	—
북동 1	1,183	1,040	1,030	941	89	10	—
2	1,018	903	888	863	25	15	—
부안동 1	1,033	919	913	864	49	6	—
2	721	648	644	615	29	4	—

국 민 부 표 상 황

부		표			수	계급자수	부표율	합 표 부표율	전 정 부표율	반 대 부표율	무 표 부표율
2	3	4	5	6							
167	183	167	77	—	5,540	(89.1) 93.1	99.2	92.8	6.4	—	
8	15	4	15	—	198	(96.5) 91.7	99.2	93.4	5.7	0.9	
12	8	4	5	—	203	91.9	98.7	90.3	8.4	1.3	
2	3	1	—	—	346	84.7	99.7	90.7	9.0	0.3	
4	7	2	2	—	328	83.7	99.1	93.5	5.7	0.9	
4	4	3	1	—	135	92.2	99.2	94.5	4.3	0.7	
3	10	9	2	—	136	92.2	98.5	89.5	9.0	1.5	
3	2	4	1	—	141	89.8	99.1	89.6	9.6	0.8	
9	12	10	1	—	399	83.6	98.4	96.2	3.2	1.6	
6	—	5	4	—	234	88.8	99.1	90.7	8.5	0.8	
3	2	6	1	—	232	86.5	99.1	88.3	10.9	0.8	
2	2	1	—	—	171	90.5	99.7	90.5	9.2	0.3	
3	4	7	3	—	147	87.3	98.3	88.7	9.6	1.7	
3	2	6	2	—	94	91.3	98.6	89.7	9.0	1.3	
2	3	4	1	—	122	89.6	99.1	95.1	4.0	0.9	
2	3	2	—	—	140	88.0	99.3	92.7	6.6	0.7	
2	3	4	—	—	113	94.5	99.1	94.0	5.1	0.9	
4	3	2	3	—	63	93.5	98.6	94.1	4.5	1.4	
1	2	1	—	—	99	90.8	99.5	92.7	6.8	0.5	
2	1	1	—	—	101	90.1	99.5	93.1	6.4	0.5	
2	2	1	1	—	128	88.1	99.3	95.3	4.0	0.7	
6	6	2	—	—	99	90.3	98.5	92.8	5.7	1.5	
1	2	1	2	—	139	88.3	99.4	96.1	3.3	0.6	
3	4	—	—	—	190	88.3	99.5	92.7	6.8	0.5	
3	4	1	2	—	143	87.9	99.0	90.5	8.6	0.9	
3	8	2	2	—	115	88.7	98.3	95.6	2.8	1.6	
2	1	3	—	—	114	89.0	99.3	94.0	5.3	0.7	
1	1	2	—	—	73	89.9	99.4	94.9	4.5	0.6	

구	구 명	부	부 명	인 수				
				총	남	여	비	
북대동	1	1,299	1,156	1,173	1,054	89	23	—
	2	1,379	1,188	1,163	1,107	56	25	—
영곡동	1	1,803	1,575	1,593	1,469	124	2	—
	2	936	820	810	805	5	10	—
유년동	1	1,319	1,213	1,198	1,096	102	15	—
	2	1,302	1,155	1,150	1,114	36	5	—
만곡동	1	1,923	1,688	1,686	1,589	97	2	—
	2	1,695	1,459	1,417	1,335	82	22	—
시정동	1	1,244	992	975	900	75	17	—
	2	1,544	1,368	1,364	1,290	74	4	—
	3	1,715	1,568	1,558	1,500	58	10	—
운곡동	1	1,336	1,236	1,234	1,182	52	2	—
	2	1,179	1,074	1,057	1,000	57	17	—
죽곡동1구1	1	1,633	1,441	1,433	1,390	43	8	—
	2	1,812	1,584	1,582	1,524	56	2	—
죽곡동2구1	1	1,716	1,538	1,530	1,428	102	8	—
	2	1,372	1,247	1,231	1,129	102	16	—
죽곡동3구1	1	1,503	1,402	1,401	1,329	72	1	—
	2	1,547	1,436	1,419	1,336	83	17	—
죽곡동4구1	1	1,444	1,287	1,280	1,160	120	7	—
	2	1,550	1,411	1,404	1,248	156	7	—
죽곡동 5구부 1구	1	1,045	877	872	801	71	5	—
익곡동	1	2,275	2,020	2,016	1,850	166	4	—
	2	1,278	1,136	1,135	1,003	132	1	—
중부동	1	475	426	421	419	2	5	—
	2	592	529	529	501	28	—	—
	3	420	391	390	372	18	1	—
연동	1	1,563	1,439	1,433	1,337	96	6	—
	2	1,445	1,302	1,296	1,220	76	6	—

자료 : 전남 제2지역구 선거관리위원회

국 민 투 표 상 황 (속)

투 표 구 수					기 관 사 수	투 표 율	유 표 율	참 정 투 표 율	반 대 투 표 율	무 표 율
2	3	4	5	6						
8		8	5	—	203	85.5	98.1	90.6	7.4	2.0
5	10	8	2	—	191	86.1	67.9	63.2	4.7	2.1
1	1	—	—	—	208	88.5	99.1	92.1	7.8	0.1
3	2	4	1	—	116	87.6	98.8	98.2	0.6	1.2
3	4	5	3	—	106	92.0	98.8	90.4	8.4	1.2
1	2	1	1	—	147	88.7	99.5	94.5	3.1	0.4
1	1	—	—	—	235	87.8	99.9	94.1	5.7	0.2
5	3	10	4	—	256	84.9	98.5	92.8	5.7	1.5
3	5	6	3	—	262	79.7	98.3	90.7	7.6	1.7
1	3	—	—	—	176	88.6	99.7	94.3	5.4	0.3
3	2	3	2	—	147	91.4	99.3	96.7	3.7	0.6
—	2	—	—	—	100	92.5	99.8	95.6	4.2	0.2
8	6	3	—	—	105	91.1	98.4	93.1	5.3	1.6
2	4	2	—	—	192	88.2	99.4	96.5	3.0	0.5
1	1	—	—	—	228	87.4	99.9	96.3	3.5	0.2
2	2	3	1	—	178	89.6	99.5	92.8	6.6	0.6
4	3	9	—	—	125	90.9	98.7	90.5	8.2	1.3
1	—	—	—	—	101	93.3	99.9	94.8	5.1	0.1
6	4	4	3	—	111	92.8	98.8	93.0	5.8	1.2
2	1	3	1	—	157	89.1	99.5	90.1	9.3	0.6
2	3	2	—	—	139	91.0	99.5	88.4	11.1	0.5
1	1	2	1	—	168	83.9	99.4	91.3	8.1	0.6
1	2	1	—	—	255	88.8	99.8	91.5	8.2	0.3
1	—	—	—	—	142	88.9	99.9	88.3	11.6	0.6
1	1	2	1	—	49	89.7	98.8	98.3	0.5	1.2
—	—	—	—	—	63	89.4	100	94.7	5.3	—
1	—	—	—	—	29	93.1	99.9	95.1	4.6	0.3
2	3	1	—	—	124	92.1	99.5	92.9	6.7	0.4
2	1	2	1	—	143	90.1	99.5	93.7	5.8	0.5



부 록

XXVI. 부 록

255. 시청 행정 장비 현황

단위: 대

연 도 별	기 능 장 비						통 신 장 비				사무 장 비							
	계	승용차	미스	주터	자전거	2륜차	TT	TEL EX	무선	교환	전화	다자기	전자계산기	전등계산기	수동계산기	등사기	복사기	
1968	—	—	—	—	—	—	—	—	—	—	—	—	—	—	—	—	—	
1969	—	—	—	—	—	—	—	—	—	—	—	—	—	—	—	—	—	
1970	—	—	—	—	—	—	—	—	—	—	—	—	—	—	—	—	—	
1971	—	—	—	—	—	—	—	—	—	—	—	—	—	—	—	—	—	
1972	122	7	—	14	88	9	4	—	—	3	47	13	1	—	—	7	53	2

자료: 회계과

256. 시청 기동 장비 현황

단위: 대

연 도 별	계	승 용 차						화 물				주 타 (2이상)				기 타			
		세단	쿵	벤치	소개	대형	소형	소개	화물	정소	기타	소개	화물	정소	기타	소개	화물	정소	기타
1968	—	—	—	—	—	—	—	—	—	—	—	—	—	—	—	—	—	—	—
1969	—	—	—	—	—	—	—	—	—	—	—	—	—	—	—	—	—	—	—
1970	—	—	—	—	—	—	—	—	—	—	—	—	—	—	—	—	—	—	—
1971	—	—	—	—	—	—	—	—	—	—	—	—	—	—	—	—	—	—	—
1972	34	2	5	—	7	2	2	4	1	9	—	10	—	4	—	9	—	13	

자료: 회계과

257. 통신 장비 시설 통계

외선 상황: 회선
T, T 전화기: 내
T, T 우발: 길

연 도 별	지 역 통 화				국 내 통 화				국 외 통 화				
	회선	회선	정비	신	다	계	신	무	신	회	기	회	황
1968	—	—	—	—	—	—	—	—	—	—	—	—	—
1969	—	—	—	—	—	—	—	—	—	—	—	—	—
1970	—	—	—	—	—	—	—	—	—	—	—	—	—
1971	—	—	—	—	—	—	—	—	—	—	—	—	—
1972	—	—	21	—	4	—	—	67	—	—	—	21	26

자료: 회계과

258. 사무 장비 현황

단위: 대

연 도 별	사무 기				사무 기				사무 기				사무 기			
	다자기	계산기	계산기	수동	다자기	계산기	계산기	수동	다자기	계산기	계산기	수동	다자기	계산기	계산기	수동
1968	—	—	—	—	—	—	—	—	—	—	—	—	—	—	—	—
1969	—	—	—	—	—	—	—	—	—	—	—	—	—	—	—	—
1970	—	—	—	—	—	—	—	—	—	—	—	—	—	—	—	—
1971	—	—	—	—	—	—	—	—	—	—	—	—	—	—	—	—
1972	10	—	—	—	6	—	—	2	—	1	3	1	—	—	—	1

연 도 별	사무 기		사무 기		사무 기		사무 기	
	다자기	계산기	다자기	계산기	다자기	계산기	다자기	계산기
1968	—	—	—	—	—	—	—	—
1969	—	—	—	—	—	—	—	—
1970	—	—	—	—	—	—	—	—
1971	—	—	—	—	—	—	—	—
1972	—	—	—	1	—	—	—	—

자료: 회계과

259. 민원실 운영실적 통계

단위: 건

연 도 별	민원실 운영 실적							시설 현황	
	접 수			처 리				창 구 수	종 사 자 수
	연간총수	원평균	일평균	창구리결	주요관관	타기관관	기 타		
1968	—	—	—	—	—	—	—	—	—
1969	—	—	—	—	—	—	—	—	—
1970	—	—	—	—	—	—	—	—	—
1971	—	—	—	—	—	—	—	—	—
1972	20,775	16,731	550	191,961	8,621	180	13	38	38

자료: 시민과

260. 수발 문서처리 통계

단위: 건

연 도 별	합 계		본 청		사 업 소		동	
	접 수	발 송	접 수	발 송	접 수	발 송	접 수	발 송
1968	—	—	—	—	—	—	—	—
1969	—	—	—	—	—	—	—	—
1970	—	—	—	—	—	—	—	—
1971	—	—	—	—	—	—	—	—
1972	87,475	34,527	34,559	16,356	6,905	2,581	46,011	15,590

자료: 시민과

261. 민원 서류 처리 통계

단위: 건

연 도 별	합 계		허가인가면허승인		제증명및과총청고		청이수부위		결정판원사		기 타	
	접 수	처 리	접 수	처 리	접 수	처 리	접 수	처 리	접 수	처 리	접 수	처 리
1968	—	—	—	—	—	—	—	—	—	—	—	—
1969	—	—	—	—	—	—	—	—	—	—	—	—
1970	—	—	—	—	—	—	—	—	—	—	—	—
1971	—	—	—	—	—	—	—	—	—	—	—	—
1972	191,648	191,643	6,599	6,594	182,795	182,795	33	33	95	95	2,126	2,126

자료: 시민과

262. 공업단지 조성 현황

- 위치 : 북포시 이포동 상리
- 면적 : 139,000평

{	분양민적	114,919평
	공공용지	24,081평
- 사업비 : 878,720천원
 - 국비 123,000천원
 - 시비 305,720 " (부지매도금충당)
 - 융자 450,000 "
- 공가 : ① 실서인가 1970. 12. 5 공업단지 조성 사업실서인가 (건설부고시 575호)
 - ② 시행 1970. 12. 27 착공
 - 1972. 12. 29 준공
- 부대시설 : 공업용수 10,000톤/일
 - 전 력 66,000Kw(건설중)
 - 전 화 115회선
 - 화 물 역 1개소(예약)
 - 부 두 1개소(길이68m)
(삼각도)

263. 공업단지입주및 부지분양현황

업 상 호	계 대 표 자	업 종	부지면적	합적여부	고용인원	비 고		
						계 약	과 공	준 공
인선산업	김이근	해초가공	3,377평	난 속	35	73. 2. 12	73. 2. 19	73. 5. 31
환삼기업사	김영	◇	8,000◇	◇	200	71. 12. 24	71. 12. 24	72. 5. 20
동양진조주식회	오병인	농수산물 건공건조	891	◇	60	72. 4. 13	72. 5. 30	73. 8. 30
한국조일가공 주식회사	신원식	윤 동 화 지 하 족	21,792	한일합계	1,564	73. 4. 20	73. 5. 20	74. 3. 30
건설산업	신우영민	주 물	8,132	—	—	72. 10. 5	—	—
행남특수도기 주식회사	김준성	특 수 도 기 작	7,452	난 속	235	73. 3. 23	73. 5. 14	74. 2. 28
남일산업주식회	신석주	원 구 제 작 (장식용)	2,476	한일합계	314	73. 4. 12	73. 5. 30	73. 8. 30
합림주택주식회	박남표	건 축 제 작	(40,000) 33,054	◇	330	73. 4. 27	73. 9. 1	73. 3. 31
대동산업주식회	이훈봉	농 수 산 물 가	7,502	◇	—	—	—	—
전천금속공업사	前 川	금 속 공 업	2,287	—	—	73. 5. 12	—	—
김야금속 공업사	良 野	전 공	2,403	—	—	73. 5. 12	—	—
삼야철공소	森 野	◇	2,424	—	—	73. 5. 12	—	—
승명산업주식회	오수성	식 유	6,750	—	—	73. 5. 12	—	—
빈전소	한국전력주 식회사	6,000KW	3,305	—	—	—	—	—
계	—	—	109,846	—	—	—	—	—

자료: 산업과

264. 목 포 시 주 요

인도 및 월별	쌀	보리	콩	팥	녹두	모구마	감자	닭
	100 ㄹ					3.75 kg		마리
1 9 6 8	4,322	2,210	3,271	5,639	7,689	59	711	441
1 9 6 9	5,309	2,426	3,375	4,381	5,635	56	72	412
1 9 7 0	6,004	3,127	6,023	7,881	13,487	55	99	450
1 9 7 1	7,367	4,192	5,799	7,950	16,350	79	106	445
1 9 7 2	9,556	4,992	7,092	8,596	11,394	101	155	439
1	8,400	4,700	5,870	7,280	14,700	70	135	452
2	9,290	4,870	6,000	8,270	13,950	70	140	490
3	10,000	5,050	6,600	9,200	12,500	90	150	450
4	9,650	4,800	5,950	8,650	10,100	100	150	455
5	9,600	4,850	6,700	8,350	10,100	100	150	460
6	9,600	5,200	7,250	8,100	10,100	160	140	390
7	9,800	5,100	6,900	9,100	9,200	습질	130	370
8	9,800	5,100	7,700	9,300	10,200	160	130	400
9	9,900	5,200	11,000	10,500	12,900	110	170	500
10	9,800	5,100	7,000	7,970	11,480	80	180	490
11	9,550	5,000	6,930	7,830	11,000	75	180	410
12	9,280	4,930	7,100	8,600	10,700	100	200	400

자료: 한국은행 목포지점

상 품 도 매 가 격

단위 : 원									
상 품	최 고 기	세 지 고 기	사 과	배	부 이	털 이	오 정 어	김	참 기 림
10 개	600 g		18, 75kg		30 개	37, 5kg	100 추	상 자 100 추	20 g
90	273	178	1, 124	1, 129	24, 123	7, 640	37, 798	21, 867	4, 757
95	314	180	1, 036	996	31, 326	7, 121	35, 456	47, 055	11, 716
130	350	195	1, 401	1, 136	39, 920	8, 750	54, 790	34, 802	12, 782
122	455	255	1, 570	1, 371	39, 764	9, 466	88, 800	28, 710	16, 585
121	500	243	1, 669	1, 743	31, 558	8, 773	117, 333	39, 350	18, 942
120	500	260	1, 580	1, 200	35, 800	9, 000	133, 000	26, 700	17, 300
120	500	260	1, 600	1, 300	36, 800	9, 000	133, 000	31, 800	18, 000
110	500	240	1, 600	1, 350	31, 500	9, 000	131, 000	30, 000	19, 000
110	500	240	1, 700	1, 600	31, 000	9, 000	131, 000	30, 000	20, 000
120	500	240	1, 900	1, 950	31, 000	9, 000	131, 000	37, 000	20, 000
120	500	240	2, 550	2, 800	30, 400	10, 000	130, 000	35, 000	20, 000
120	500	240	품 절	2, 700	28, 000	9, 000	110, 000	품 절	20, 000
125	500	240	1, 550	1, 900	28, 500	8, 000	110, 000	◇	19, 000
140	500	240	1, 550	1, 700	34, 300	8, 100	102, 000	◇	18, 000
130	500	240	1, 400	1, 530	31, 400	8, 170	97, 000	◇	18, 000
127	500	240	1, 430	1, 450	30, 000	8, 500	100, 000	70, 000	19, 000
110	500	240	1, 500	1, 430	30, 000	8, 500	100, 000	54, 300	19, 000

목 포 시 주 요

연도 및 월별	취입액	포 수	액	마 수	일 용	조 주	일 수	일 단
	60%y	60%y	100ℓ	1.8ℓ	L B300계	조수25만	상시10만	각 200계
1 9 6 8	241	12,078	8,852	298	311	2,244	4,370	3,016
1 9 6 9	470	17,378	16,403	302	307	2,244	4,350	3,260
1 9 7 0	645	45,635	20,060	340	365	2,350	4,100	3,600
1 9 7 1	640	37,687	26,792	330	400	2,350	4,900	4,400
1 9 7 2	728	36,166	27,610	380	425	2,510	6,033	4,450
1	710	32,300	27,980	380	400	2,350	5,900	4,400
2	770	29,570	30,770	380	400	2,510	6,100	4,400
3	740	32,900	30,280	380	400	2,510	6,100	4,400
4	740	34,000	30,100	380	400	2,510	6,100	4,400
5	740	34,500	30,200	380	400	2,510	6,100	4,400
6	740	35,400	28,000	380	400	2,510	6,100	4,400
7	720	45,300	26,230	380	430	2,510	6,100	4,400
8	700	50,720	25,500	380	500	2,510	6,100	4,400
9	730	40,100	24,870	380	500	2,510	6,100	4,400
10	740	36,500	24,960	380	470	2,510	6,100	4,600
11	760	31,700	26,250	380	400	2,510	6,100	4,600
12	720	32,000	26,180	380	400	2,510	6,100	4,600

상 품 도 매 가 격 (속)

기	제	인	내	내	어	어	고	고	문
가	비	단	화	화	방	방	부	부	동
가	가	가	가	가	가	가	가	가	가
가	가	가	(SK#34)	(SK#32)	3.75kg	100	수	수	화
가	가	가	가	가	가	가	가	가	가
8.89	4.68	7,614	35	30	4,265	1,332	7,300	5,300	8,300
10.09	3.85	7,965	35	30	3,755	1,312	8,331	6,033	9,633
14.40	4.46	9,250	44.17	38	4,020	1,283	9,500	7,000	10,750
13	4.25	10,500	45	35	3,700	1,522	11,250	8,375	13,220
14.43	4.54	11,000	53	43	3,608	1,800	12,000	9,000	14,500
13	4.25	11,000	45	35	3,700	1,800	12,000	9,000	14,500
13	4.25	11,000	45	35	3,700	중	12,000	9,000	14,500
13.60	4.25	11,000	45	35	3,700	중	12,000	9,000	14,500
14.50	4.50	11,000	55	45	3,700	중	12,000	9,000	14,500
14.50	14.50	11,000	55	45	3,700	중	12,000	9,000	14,500
14.50	14.50	11,000	55	45	3,700	중	12,000	9,000	14,500
15	4.80	11,000	55	45	3,600	중	12,000	9,000	14,500
15	4.80	11,000	55	45	3,500	중	12,000	9,000	14,500
15	4.80	11,000	55	45	3,500	중	12,000	9,000	14,500
15	4.80	11,000	55	45	3,500	중	12,000	9,000	14,500
15	5	11,000	55	45	3,500	중	12,000	9,000	14,500
15	5	11,000	55	45	3,500	중	12,000	9,000	14,500

265. 목 포 항

연도 및 월별	합 계		인 양 수		물 계 수		항 수		포 항 수	
	회 수	톤 수	회 수	톤 수	회 수	톤 수	회 수	톤 수	회 수	톤 수
1 9 6 8	7,101	562,477	7,002	343,721	79	218,756	—	—	—	—
1 9 6 9	6,940	519,294	6,873	423,852	67	167,590	—	—	—	—
1 9 7 0	5,425	449,960	5,283	300,370	142	149,590	111	46,010	31	103,580
1 9 7 1	3,866	627,357	3,747	256,726	119	370,527	77	78,366	42	292,161
1 9 7 2	4,499	557,091	4,407	236,358	92	320,733	52	60,742	40	259,991
1	243	20,637	237	19,214	6	1,423	4	833	2	590
2	151	40,563	145	12,888	6	27,675	2	145	4	27,530
3	305	30,374	297	17,931	8	12,443	5	1,539	3	10,904
4	473	80,768	461	24,821	12	55,947	4	15,240	8	40,707
5	376	68,826	366	21,230	10	47,596	5	15,946	5	31,650
6	398	47,206	392	19,764	6	27,442	3	760	3	26,682
7	386	51,430	377	14,033	9	37,397	7	12,152	2	25,245
8	373	67,849	366	19,881	7	47,968	3	760	4	47,208
9	382	52,785	376	19,101	6	33,683	4	10,734	2	22,949
10	414	22,095	410	21,288	4	807	—	—	4	807
11	485	37,781	476	25,193	9	12,588	7	1,669	2	10,919
12	513	36,777	504	21,013	9	15,764	8	964	1	14,800

자료 : 한국은행 목포지점

선 박 출 입 상 황

단위: 원

합 계		입		출		입		출	
회 수	금 수	회 수	금 수	회 수	금 수	회 수	금 수	회 수	금 수
6,855	551,913	6,169	389,572	86	218,341	—	—	—	—
6,942	604,677	6,880	425,378	62	179,299	—	—	—	—
5,436	448,031	5,282	299,505	154	148,526	123	44,946	31	103,580
4,010	669,240	3,873	271,970	137	397,270	92	74,838	45	322,432
4,591	569,911	4,492	238,978	99	330,913	61	57,921	38	273,012
243	20,681	238	19,941	5	740	2	590	3	150
159	40,121	152	12,363	7	27,758	3	228	4	27,530
325	64,749	310	18,477	15	46,272	10	17,036	5	29,236
483	64,827	471	24,577	12	40,250	5	542	7	39,708
385	56,497	376	21,805	9	34,692	5	15,317	4	19,375
415	57,648	407	20,160	8	37,488	5	10,806	3	26,682
396	40,809	390	15,080	6	25,729	4	484	2	25,246
368	80,103	359	18,932	9	61,171	4	440	5	60,731
391	39,660	385	20,194	6	19,446	5	10,040	1	9,426
412	21,292	406	20,537	6	755	6	755	—	—
492	37,797	485	25,882	7	11,915	5	996	2	10,919
522	45,727	513	21,030	9	24,697	7	687	2	24,010

266. 목 포 항

연도	목포항	포항항	항				
			선박	선량	선원	선비	선비
1968	314,433	52,162	1,434	102,010	73,010	12,370	9,476
1969	369,707	165,428	508	94,230	65,056	16,051	7,318
1970	219,246	40,212	666	54,688	28,339	17,314	6,717
1971	311,176	121,962	314	54,094	13,766	39,385	4,520
1972	312,855	173,385	473	44,020	23,465	24,296	8,026
1	7,786	623	—	3,910	140	100	—
2	37,072	27,886	—	1,855	—	30	139
3	51,628	32,530	30	5,050	12,900	266	262
4	30,863	16,175	—	4,642	5,140	2,418	654
5	34,048	19,305	19	2,540	500	5,863	470
6	24,101	14,277	20	4,283	—	3,431	529
7	13,254	8,572	18	2,010	190	—	1,253
8	39,840	28,662	152	4,865	540	3,799	918
9	19,686	5,361	115	2,990	410	3,454	914
10	11,253	307	60	5,230	2,230	251	924
11	17,864	320	—	3,695	490	4,484	1,182
12	25,400	19,337	60	2,950	925	200	779

자료: 한국은행 목포지점

화 물 출 입 상 황

단위 : %

합								
부인턴	잡회	정석유	기계유	작료유	기타유	원계	공작유	기타
3,050	6,430	540	141	1,270	13,616	76	97	28,131
11,825	22,420	770	3	2,821	23,239	282	—	16,651
29,727	—	303	1,052	—	17,719	429	528	18,762
21,661	—	300	3,896	—	25,769	135	131	23,213
17,095	—	200	518	—	6,438	457	250	14,232
—	—	—	—	—	1,374	—	250	1,329
5,700	—	50	—	—	380	—	—	1,032
—	—	—	518	—	—	—	—	142
—	—	30	—	—	—	—	—	1,794
86	—	—	—	—	1,908	80	—	3,278
—	—	—	—	—	379	90	—	1,092
—	—	—	—	—	—	120	—	1,091
—	—	—	—	—	—	167	—	737
5,709	—	—	—	—	—	—	—	731
—	—	—	—	—	1,325	—	—	926
5,600	—	50	—	—	1,002	—	—	1,041
—	—	70	—	—	70	—	—	1,039

267. 목 포 항

연도 별 실적	단위						
	회	량	수	량	수	량	수
1 9 6 8	61,807	4,207	7,922	5,336	3,013	610	3,119
1 9 6 9	110,287	13,504	11,969	13,257	9,700	4,504	1,035
1 9 7 0	81,727	2,647	11,796	1,925	2,520	640	1,106
1 9 7 1	65,055	3,770	9,041	10,158	2,455	320	462
1 9 7 2	60,039	3,428	9,798	5,534	1,897	92	632
1	3,551	284	—	350	242	—	—
2	2,728	330	150	380	—	—	20
3	2,496	186	280	711	—	—	45
4	6,377	—	300	890	600	—	19
5	7,159	1,080	1,168	1,001	—	—	29
6	7,442	182	1,005	100	—	—	58
7	3,908	170	673	—	170	—	60
8	5,658	289	1,072	72	300	80	32
9	5,440	355	1,729	—	70	—	71
10	5,799	552	952	670	—	—	63
11	7,987	—	1,290	860	400	12	161
12	4,494	—	1,177	500	115	—	118

자료: 한국은행 목포지점

화 물 출 입 상 황 (속)

항									
무 연 탄	잡 화	광 석 유	기 계 유	식 료 품	시 멘 트	철 제	수 공	상 가 품	기 타
72	772	9,020	--	956	176	26	531	25,448	
--	4,151	10,930	--	394	1,559	422	10,032	21,843	
--	--	23,563	--	--	882	1,062	2,002	23,204	
--	--	18,314	80	--	430	230	226	19,569	
--	--	12,140	1,069	--	363	325	1,589	23,172	
--	--	1,345	--	--	--	--	1,314	--	
--	--	945	--	--	--	--	--	903	
--	--	--	--	--	--	--	--	1,274	
--	--	2,200	--	--	--	--	--	2,368	
--	--	1,510	--	--	--	80	--	2,299	
--	--	1,000	--	--	213	110	--	1,774	
--	--	500	--	--	--	70	275	1,990	
--	--	590	1,069	--	32	--	--	2,122	
--	--	1,000	--	--	--	--	--	2,215	
--	--	500	--	--	55	--	--	2,997	
--	--	2,400	--	--	63	--	--	2,861	
--	--	150	--	--	--	65	--	2,369	

268. 방 송 국 현 황

국 별	소 계 기	국 공 사 립 법	장 비 년 월 일	직 원 수	주 파 수	시 설					
						신 영	방 송 실	출 력	국 업 기	복 합 기	전 신 기
목 포 방 송 국	목포시호남동1	국영기업체	42. 11. 1	42	860KHJ	193.5평	2	10KW	9	2	1
목포문화방송 주식회사	대의동2가1번 지의111	사립(민영)	68. 3. 23	50	1390	318.3평	3	10KW	13	5	4
계	—	—	—	92	—	511.8	5	—	22	7	5

자료 : 각방송국

269. 담 배 판 매 현 황

단위 : 양 : 톤
원매 : 원
전원 : 원

연 도	담배판매업소수	담 배 판 매 현 황						
		한 강	은 하 수	정 자	신 단 신	과 고 다	금 관	리 빙
1 9 7 2	375	26,040	12,909,200	32,678,480	126,359,600	1,135,800	3,623,180	3,080,000

연 도	량							관 매 료
	아 리 강	백 조	금 관 니	세 마 술	나 이 기	수 연	중 년 초	
1 9 7 2	36,901,980	24,015,200	—	—	—	—	—	681,098

자료 : 목포진매지청

270. 보호문화재 (保護文化財)

1. 忠武李公蔭下島遺虛記事之碑

- ① 所在地：木浦市達洞230番地
 ② 建造 및 製作年代：1722년
 ③ 數 量：1
 ④ 所有者 또는 管理者：李四萬
 ⑤ 保護事由 또는 沿革(由來)

李忠武公의 忠誠心과 戰功을 높이 讚揚키 爲에 吳重周 統制使가 始建하여 1772年 8月 李朝 景宗에 忠武公의 5代孫인 李鳳祥 統制使가 完成시킨 碑로 碑文은 南九萬이 지었고 글씨는 趙泰壽가 썼다하며 韓日合併後 한 倭兵이 이 碑에 銃箭을 쏘어 이리곤데 傷處를 입혔는데 그 後 倭兵은 急死했다고 한다. (抄)

公之初受節，於全羅右水營也開，大駕西狩別，貯精米五百石，封之曰 主上越在龍巒 箕城之賊，苦又西突則

慰將渡 鴨綠矣 爲吾之職 當政龍舟浮海，迎駕仍圖恢復雖成，不幸同死我國之地可也

(解)

公이 처음 所任을 全羅右水營에 맡았을 때, 大駕(임금이 난 수레)가 西쪽으로 播遷하셨다는 말을 듣고 바로 精米 5百石을 封해두고 이르는 말이 상감께서 龍巒(지금 義州)에 올라계시니 箕城(지금 平壤)의 敵이 만약 또 西쪽으로 공격하면 大駕가 장차 다시 南쪽경을 건너실지라 네 맡은 職分으로 마땅히 바다에 떠 大駕를 모시고 나라를 回復해야 할 것이나, 만일 조운이 그럴지 못할 경우에는 임금과 陛下가 함께 우리 나라에서 죽는 것이 좋은 것이라고 하였다.

2. 達聖寺梵鍾

- ① 所在地：木浦市 竹橋洞 317番地
 ② 建造 및 製作年代：1759년
 ③ 數 量：1
 ④ 所有者 또는 管理者：朴萬聖
 ⑤ 保護事由 또는 沿革(由來)

1759年 湖南의 名刹 和順 開天寺에서 當時의 名匠 白興積과 金重明이 畢生의 精力을 傾往하여 鑄造한 梵鍾으로서 開天寺가 燒盡됨에 海南 大興寺에 保全되다가 30餘年前에 達聖寺로 옮겨졌는데 神龍飛天像의 鍾頭와 鍾身에 彫刻된 四菩薩像은 精巧함이 極에 達하여 優雅無比하고 首鬘은 清雅하면서도 秀은한 重氣를 많이 내어 들는 尺貫으로 하여금 歡喜心을 자아내게 하며 鍾身의 乳頭와 같은 部分은 相似 衆生에게 法乳를 주려는듯 親近感과 慈愛感을 일깨우고 있음.

3. 露積室

- ① 所在地：木浦市 大儀洞 2街1
 ② 建造 및 製作年代：
 ③ 數 量：1
 ④ 所有者 또는 管理者：木浦市長
 ⑤ 保護事由 또는 沿革(由來)

380餘年前 壬辰倭亂時 李舜臣 將軍이 天然的으로 쌀가마니를 쌓아 올린 것 같은 露積室을 길과 접으로 둘러쳐서 敵으로 하여금 軍糧米을 山과 같이 쌓아놓 것 처럼 보이도록 하여 敵을 물리쳤다는 傳說이 얹힌 巨石室.

자료：홍부과

271. 역 대 도 지 사

대 수	성 명	취 임 년 월 일	이 임 년 월 일	계 적 기 간		분 계		
				년	월			
1	이	남	남	48. 10. 18	50. 4. 21	1	7	
2	박	권	수	50. 5. 1	51. 12. 17	1	8	
3	이	을	석	51. 12. 17	53. 11. 23	1	11	
4	우	남	명	53. 11. 23	55. 2. 25	1	3	
5	민	명	기	55. 2. 25	56. 9. 25	1	7	
6	이	기	새	56. 9. 24	59. 5. 13	2	7	
7	황	성	수	59. 5. 13	59. 8. 11	—	3	
8	이	하	영	59. 8. 11	60. 4. 30	—	9	
9	이	영	남	60. 5. 12	60. 10. 17	—	5	
10	최	의	남	60. 10. 17	60. 12. 3	—	2	
11	민	영	남	60. 12. 7	61. 5. 24	—	5	
12	송	효	원	61. 5. 24	63. 7. 23	2	2	
13	김	승	관	63. 7. 23	63. 12. 19	—	5	
14	신	승	우	63. 12. 19	66. 1. 29	2	1	
15	김	보	원	66. 1. 29	69. 10. 21	3	9	
16	김	재	석	69. 10. 25	73. 9. 27	3	11	
17	허	연	원	73. 9. 27	—	—	—	

자료 : 총무과

272. 역 대 시 장

대 수	성 명	취 임 년 월 일	이 임 년 월 일	계 적 기 간		분 계		
				년	월			
1	유	심	재	47. 8. 20	48. 10. 20	1	2	
2	김	영	아	48. 10. 20	50. 9. 28	2	—	
3	배	흥	순	50. 10. 16	50. 11. 11	—	2	
4	김	기	형	50. 12. 15	52. 2. 21	1	3	
5	배	정	석	52. 2. 21	52. 3. 26	—	1	
6	하	동	원	52. 4. 10	52. 5. 7	—	1	
7	박	계	우	52. 5. 7	52. 10. 3	—	6	
8	하	농	원	52. 10. 24	59. 8. 7	6	9	
9	박	장	남	59. 11. 12	60. 5. 23	—	7	
10	이	관	수	60. 6. 7	60. 12. 1	—	6	원 북
11	이	재	홍	61. 1. 5	61. 7. 11	—	6	원 남
12	양	삼	서	61. 8. 2	61. 12. 3	—	5	원
13	이	부	원	61. 12. 3	62. 4. 18	—	5	원
14	홍	성	원	62. 5. 24	64. 4. 13	1	10	원
15	김	성	원	64. 4. 13	66. 2. 6	1	11	원
16	김	수	남	66. 2. 7	66. 12. 15	—	11	원
17	홍	성	원	66. 12. 15	68. 4. 31	1	5	원
18	강	성	원	68. 5. 1	69. 7. 23	1	3	원
19	김	성	원	69. 7. 23	71. 8. 10	2	1	원
20	김	성	원	71. 8. 10	—	—	—	원

자료 : 총무과

273. 역 대 부 시 장

대 수	성 명	취 임 년 월 일	이 임 년 월 일	재 직 기 간		분	적
				년	월		
1	하	동	50. 4. 4	50. 12. 25	—	4	
2	서	양	50. 12. 25	52. 12. 16	2	—	
3	안	정	52. 12. 16	54. 10. 30	1	10	
4	이	정	54. 11. 4	59. 12. 24	5	2	
5	박	명	59. 12. 24	60. 5. 26	—	5	
6	김	두	60. 6. 28	61. 2. 14	—	8	
7	장	진	61. 6. 14	61. 6. 25	—	5	
8	김	세	65. 6. 1	65. 7. 31	1	2	명
9	김	이	66. 8. 1	69. 3. 10	2	9	해
10	김	호	69. 3. 10	70. 7. 1	1	4	경
11	고	연	70. 7. 1	71. 8. 21	1	1	영
12	신	학	71. 8. 21	72. 6. 7	—	9	광
13	박	일	72. 6. 8	73. 7. 9	1	1	나
14	신	홍	73. 7. 9	—	—	—	승

274. 시 간 부

직	위	성	명	생	년	월	일	분	적	비	고
총	장	조	수	현	25.	6.	18	화	순		
산	장	김	명	재	23.	1.	6	장	진		
화	장	김	원	목	39.	10.	19	신	인		
업	장	김	희	교	31.	9.	15	부	영		
기	장	김	희	청	28.	3.	10	영	영		
용	장	김	희	청	29.	3.	20	부	영		
	장	김	희	청	24.	2.	14	부	영		
	장	김	희	청	29.	9.	11	부	영		
	장	김	희	청	23.	8.	20	부	영		
	장	김	희	청	33.	3.	17	부	영		
	장	김	희	청	23.	5.	29	부	영		
	장	김	희	청	33.	3.	14	부	영		
	장	김	희	청	28.	6.	9	부	영		
	장	김	희	청	24.	4.	5	부	영		
	장	김	희	청	19.	6.	4	부	영		
	장	김	희	청	24.	3.	3	부	영		
	장	김	희	청	35.	7.	26	부	영		
	장	김	희	청	39.	12.	21	부	영		
	장	김	희	청	21.	3.	6	부	영		
	장	김	희	청	13.	8.	7	부	영		
	장	김	희	청	36.	3.	24	부	영		
	장	김	희	청	28.	5.	17	부	영		

276. 행정 구역 일람표

동 명	동 명
용 당 동	용당동
산 정 동 1구	산정동 1부
◇ 2구	◇
◇ 3구	◇ 연산동
대 성 동 1구	대성동 1부 산정동 1부
◇ 2구	◇
양 동	양 동
북 교 동	북 교 동
남 교 동	남 교 동
호 남 동	대안동, 창평동, 명륜동, 호남동 일부
죽 동	죽 동
부 안 동	부안동, 추후동, 상력동
동 명 동	동명동, 광동, 호남동일부
영 해 동	영해동, 행복동, 추북동
유 달 동	유달동, 대의동, 중앙동, 은금동일부
만 호 동	만호동, 수강동, 해안동, 함동, 중동, 유동, 남동, 경동
서 산 동	서산동, 금화동
은 금 동	은금동일부
죽 교 동 1구	죽교동일부
◇ 2구	◇
◇ 3구	◇
◇ 4구	◇
◇ 5구	◇
이 로 동	상동, 용해동
총 무 동	달동, 율도동
연 동	산정동일부

자료: 총무과

278. 계량단위환산표

1. 길 이

미			법			
센티미터 (cm)	미터 (m)	킬로미터 (km)	척 (chok)	간 (gan)	결 (cheok)	리 (ri)
1	0.001	0.000010	0.033	0.0055	0.000092	—
100	1	0.001	3.3	0.55	0.009166	0.00025
100,000	1,000	1	3,3000	550	9.1669	0.25463
2.54	0.0254	1.000025	0.08392	0.01297	0.000792	—
30.48	0.3048	0.000304	1.0053	0.16763	0.002750	—
91.44	0.9144	0.000914	3.0675	0.50292	0.008331	0.000232
160,930	1,609.3	1.6093	5,3108	885.12	14.752	0.40778
30,303	0.30303	0.000303	1	0.15666	0.002777	0.00077
181,818	1,81818	0.001818	6	1	0.01666	0.00046
10209.08	109.091	0.10909	360	10	1	0.27777
392,727	3926.27	3.92727	12,960	2,0160	36	1

2. 넓 이

미				법			
평방미터 (m ²)	야아드 (y)	헤타아르 (ha)	평방킬로미터 (km ²)	평방척 (chok ²)	평방간 (pyong)	단 (dan)	정묘 (cho-myoo)
1	0.01	0.001	0.000001	10.89	0.3025	0.001008	0.0001
100	1	1	0.0001	1,089	30.25	0.1008	0.0019
100,000	10,000	0.01	1	108,900	302,500	1,008.3	10.193
1,000,000	0.000926	0.000009	—	1,0117	0.0281	0.000093	0.00009
0.83513	0.00831	0.000084	—	9.6055	0.29293	0.000843	0.000034
4,046.8	20,468	0.40468	0.000407	44,0722	1,224.2	4,0806	0.40306
0.091827	0.000918	0.000009	—	1	0.02778	0.000092	0.000009
3,3050	0.033058	0.000331	0.000003	36	1	0.003333	0.000033
991.74	9,9174	0.99174	0.000992	10,800	300	1	0.1
9,917.4	99,174	99,174	0.00992	108,000	3,000	10	1

3. 부 피

미			법			
리터 (l)	리터 (l)	킬로리터 (kl)	홑 (hop)	승 (sung)	두 (du)	서 (seok)
1	0.001	0.000001	0.0005543	0.000554	0.000005	0.000005
1,000	1	0.001	5,5435	0.55435	—	0.005543
1000,000	1,000	1	5,543,5	554.35	0.55435	5.5435
16,337	0.01638	0.000016	0.0903	0.00908	0.50000908	0.0000908
28,316.8	28,317	0.02831	156.78	15,698	1,5598	0.15698
764,529.8	764.53	0.76453	423,809	423,809	42,380	4,2380
35,238.32	35,2383	0.035238	195,346	195,346	1,9534	0.19531
473.18	0.47318	0.00473	2,623	0.2623	0.0262	0.00262
3,785.5	3,7854	0.00378	20,984	0.20984	0.20984	0.02098
1,830.6	0.18039	0.000180	1	0.1	0.01	0.001
1,830.6	1,8039	0.00180	10	1	0.1	0.01
18,039	18,039	0.01803	100	10	1	0.1
180,390	180,39	0.18039	1,000	100	10	1

4. 무 게

미			법		
그램 (g)	킬로그램 (kg)	톤 (t)	배 (bae)	근 (geun)	관 (kwon)
1	0.001	0.000001	0.26666	0.00166	0.000266
1,000	1	0.001	266.666	1.66666	0.26666
1,000,000	100,0	0.0001	266,666.66	1,666.66	2,661.666
0.064798	0.000064	—	0.01728	0.00108	0.000017
23,349.5	0.02335	0.000028	7.56	0.04725	0.00756
453,592	0.45359	0.000454	120.96	0.756	0.12096
907,180	907.18	0.90718	241,915	1,511.968	241.915
1,016,059	1,016.05	1.01605	270,944	1,693.4	270.95
3.75	0.00375	0.000004	1	0.00625	0.001
600	0.6	0.0006	160	1	0.16
3,750	3.75	0.00375	1,000	6.25	1

280. 연 령 대 조 표

연 령	사 기	남 기	자 기	연 령	사 기	남 기	자 기
1	1 9 7 3	4306	계 속	49	1 9 2 5	4258	을 주
2	1 9 7 2	4305	업 차	50	1 9 2 4	4257	갑 사
3	1 9 7 1	4304	신 례	51	1 9 2 3	4256	계 례
4	1 9 7 0	4303	진 술	52	1 9 2 2	4255	임 술
5	1 9 6 9	4302	기 유	53	1 9 2 1	4254	신 유
6	1 9 6 8	4301	무 친	54	1 9 2 0	4253	경 신
7	1 9 6 7	4300	정 미	55	1 9 1 9	4252	기 미
8	1 9 6 6	4299	병 오	56	1 9 1 8	4251	무 오
9	1 9 6 5	4298	을 사	57	1 9 1 7	4250	갑 사
10	1 9 6 4	4297	갑 진	58	1 9 1 6	4249	병 진
11	1 9 6 3	4296	계 료	59	1 9 1 5	4248	을 료
12	1 9 6 2	4295	임 인	60	1 9 1 4	4247	갑 인
13	1 9 6 1	4294	진 속	61	1 9 1 3	4246	계 속
14	1 9 6 0	4293	경 자	62	1 9 1 2	4245	임 자
15	1 9 5 9	4292	기 례	63	1 9 1 1	4244	신 례
16	1 9 5 8	4291	무 술	64	1 9 1 0	4243	경 술
17	1 9 5 7	4290	정 유	65	1 9 0 9	4242	기 유
18	1 9 5 6	4289	병 친	66	1 9 0 8	4241	무 친
19	1 9 5 5	4288	을 미	67	1 9 0 7	4240	갑 미
20	1 9 5 4	4287	갑 오	68	1 9 0 6	4239	병 오
21	1 9 5 3	4286	사 자	69	1 9 0 5	4238	을 자
22	1 9 5 2	4285	계 인	70	1 9 0 4	4237	임 인
23	1 9 5 1	4284	진 료	71	1 9 0 3	4236	갑 료
24	1 9 5 0	4283	정 인	72	1 9 0 2	4235	경 인
25	1 9 4 9	4282	기 속	73	1 9 0 1	4234	신 속
26	1 9 4 8	4281	무 자	74	1 9 0 0	4233	갑 자
27	1 9 4 7	4280	정 례	75	1 8 9 9	4232	경 례
28	1 9 4 6	4279	병 술	76	1 8 9 8	4231	무 술
29	1 9 4 5	4278	을 유	77	1 8 9 7	4230	갑 유
30	1 9 4 4	4277	갑 친	78	1 8 9 6	4229	병 친
31	1 9 4 3	4276	계 미	79	1 8 9 5	4228	을 미
32	1 9 4 2	4275	임 오	80	1 8 9 4	4227	갑 오
33	1 9 4 1	4274	진 사	81	1 8 9 3	4226	계 사
34	1 9 4 0	4273	경 진	82	1 8 9 2	4225	임 진
35	1 9 3 9	4272	을 료	83	1 8 9 1	4224	신 료
36	1 9 3 8	4271	임 부	84	1 8 9 0	4223	경 부
37	1 9 3 7	4270	정 축	85	1 8 8 9	4222	무 축
38	1 9 3 6	4269	병 자	86	1 8 8 8	4221	갑 자
39	1 9 3 5	4268	을 례	87	1 8 8 7	4220	경 례
40	1 9 3 4	4267	갑 술	88	1 8 8 6	4219	병 술
41	1 9 3 3	4266	계 유	89	1 8 8 5	4218	을 유
42	1 9 3 2	4265	임 신	90	1 8 8 4	4217	갑 신
43	1 9 3 1	4264	진 미	91	1 8 8 3	4216	계 미
44	1 9 3 0	4263	경 오	92	1 8 8 2	4215	임 오
45	1 9 2 9	4262	을 사	93	1 8 8 1	4214	신 사
46	1 9 2 8	4261	무 진	94	1 8 8 0	4213	갑 진
47	1 9 2 7	4260	정 료	95	1 8 7 9	4212	경 료
48	1 9 2 6	4259	병 인	96	1 8 7 8	4211	을 인

일기 1973년 10월 20일 인쇄
저기 1973년 10월 25일 발행

통 계 연 보 <제 13 회>

<비매품>

발행인 목포시장
편집인 목포시총무과
인쇄처 태양인쇄소
목포시대안동17
전화 ②0952

시번라 .
로라라

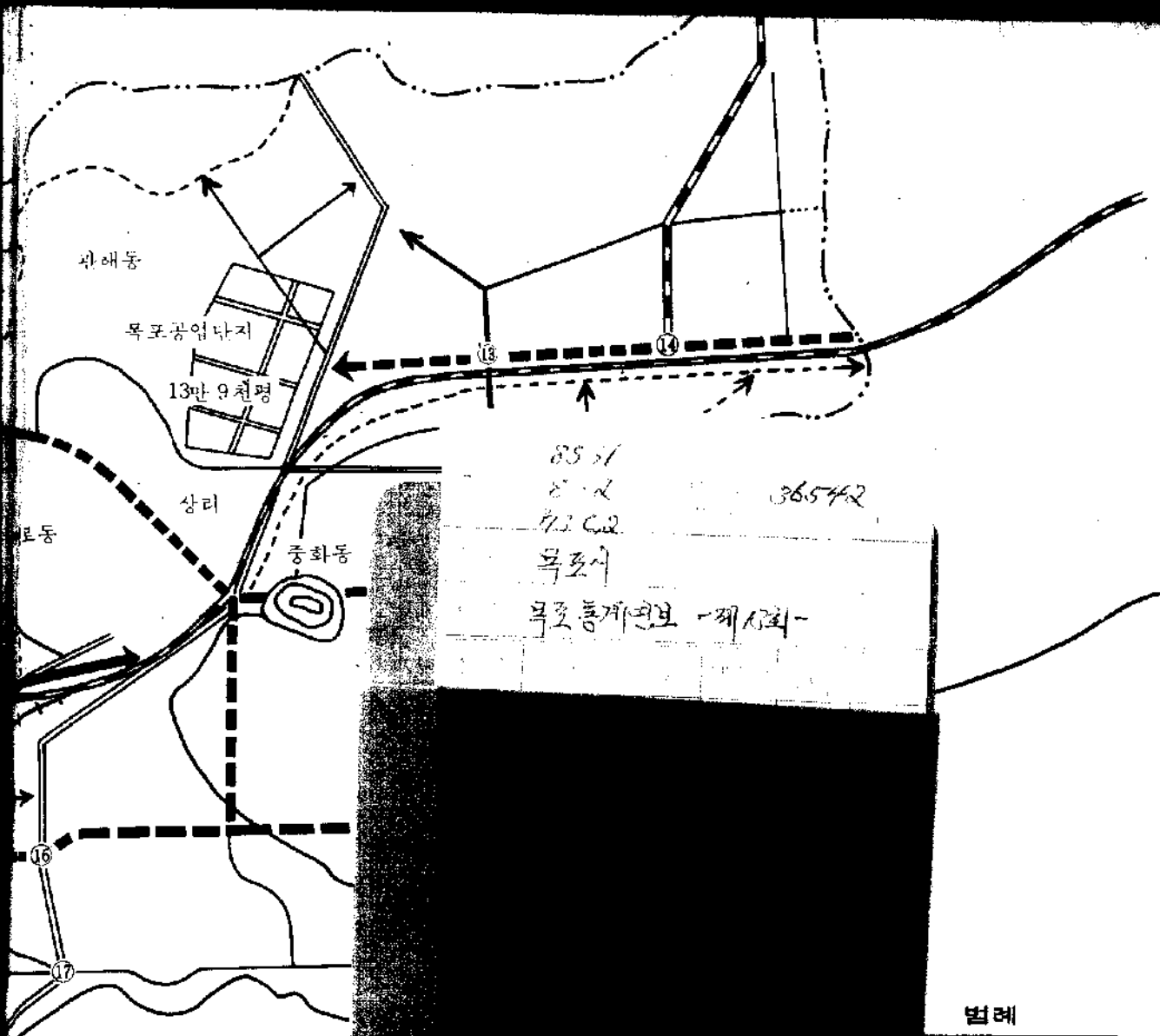

85 31
 8 12
 7.3 C2
 목포시
 목포통계원보 - 제 13회 -

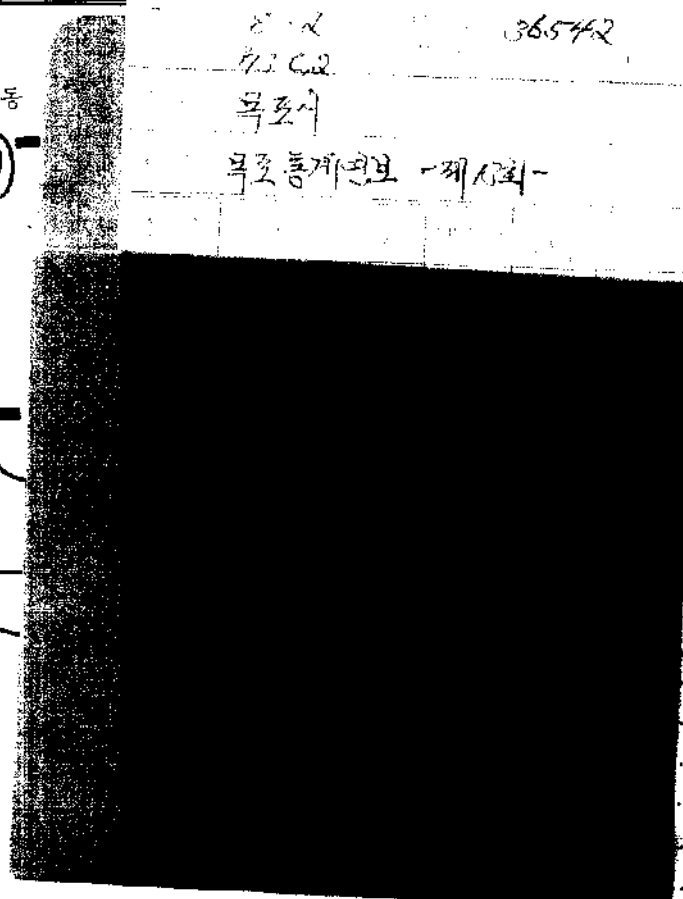

범례

.....	광 로	40m
.....	대로 1 류	35m
.....	대로 2 류	30m
.....	대로 3 류	25m
.....	통로 1 류	20m
.....	통로 2 류	
.....	천 철 로	
.....	철도예정선	
.....	통치지구	

